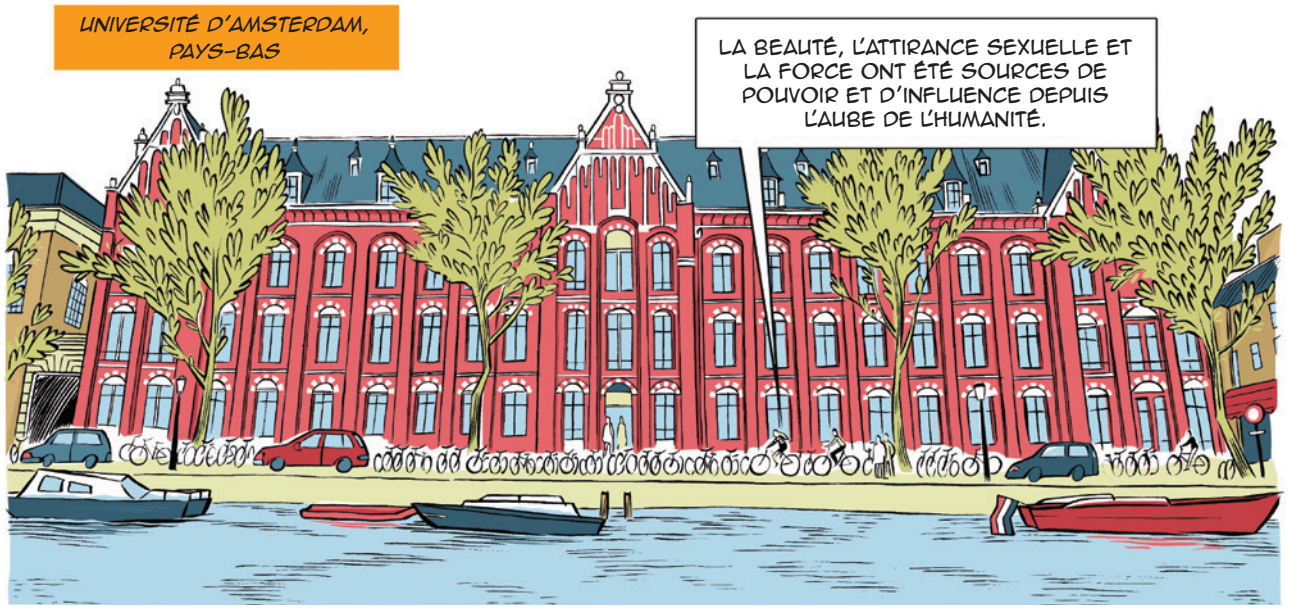
UNIVERSITÉ D'AMSTERDAM, PAYS-BAS
LA BEAUTÉ, L'ATTIRANCE SEXUELLE ET LA FORCE ONT ÉTÉ SOURCES DE POUVOIR ET D'INFLUENCE DEPUIS L'AUBE DE L'HUMANITÉ.

GISELIND KUIPERS
PROFESSEUR DE SOCIOLOGIE CULTURELLE
AVEC LA MODERNITÉ, L'ÉMERGENCE D'UNE CULTURE MÉDIATIQUE MONDIALE A MENÉ À UNE PROFUSION D'IMAGES DE PERSONNES BELLES.

CES IMAGES OMNIPRÉSENTES ENVOYENT UN MESSAGE CONTINU SELON LEQUEL L'APPARENCE EST EXTRÊMEMENT IMPORTANTE, SURTOUT POUR LES FEMMES.

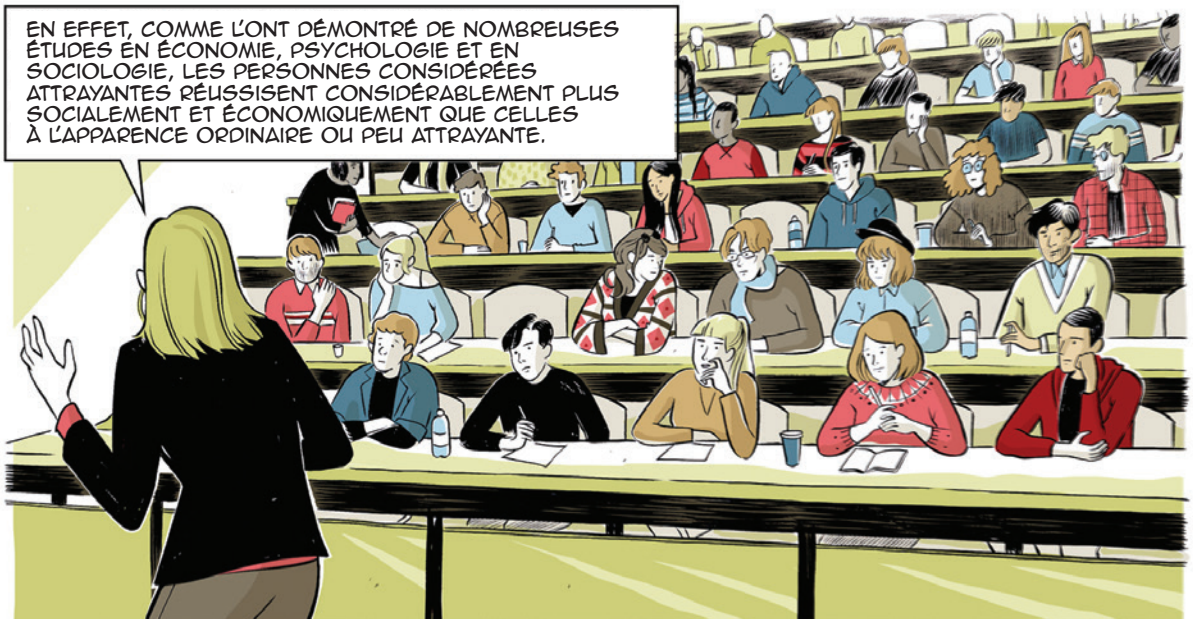

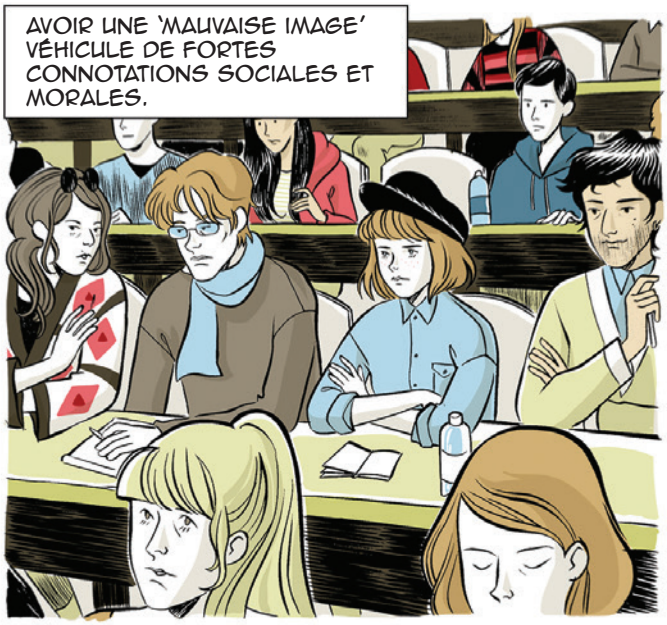

L'IMPACT DE L'APPARENCE EN TANT QUE RESSOURCE SOCIALE APPORTE DES AVANTAGES DANS DE NOMBREUX DOMAINES. LES SOCIOLOGUES L'ONT IDENTIFIÉE À UNE AUTRE FORME DE CAPITAL...

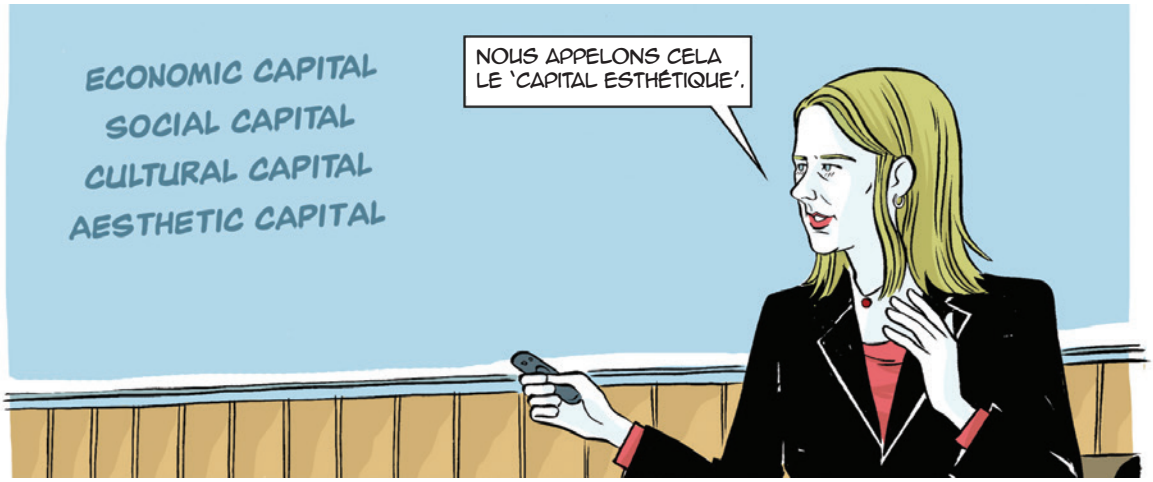

LE CAPITAL ESTHÉTIQUE COMPREND À LA FOIS LE PHYSIQUE D'UNE PERSONNE ET LA MANIÈRE DONT CELUI-CI EST MIS EN VALEUR PAR LE STYLE, HABILLÉ, PARÉ. IL JOUE UN RÔLE CENTRAL DANS NOTRE JUGEMENT ENVERS LES GENS NON SEULEMENT SEXUELLEMENT, MAIS ÉGALEMENT SOCIALEMENT.

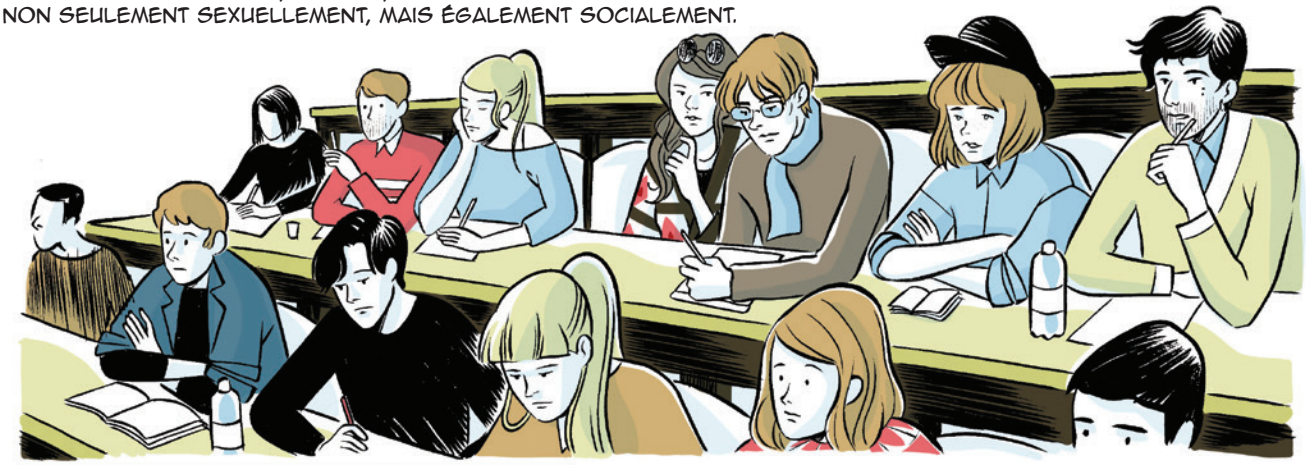

DANS NOS SOCIÉTÉS POST-INDUSTRIELLES, DU FAIT DE LA TRANSITION DES INDUSTRIES MANUFACTURIÈRES À CELLES DE SERVICES, LE TRAVAIL ESTHÉTIQUE A GAGNÉ DE L'IMPORTANCE COMPARÉ, PAR EXEMPLE, AUX COMPÉTENCES TECHNIQUES DES OUVRIERS.

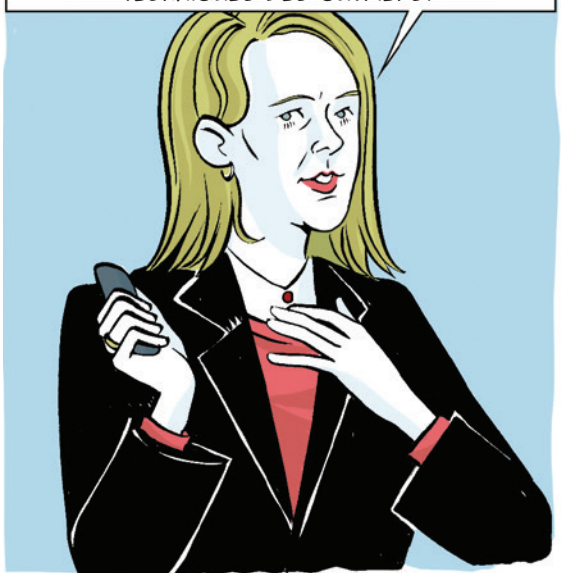

EN PARTICULIER DANS LES SECTEURS DE SERVICES, TELS QUE L'HÔTELLERIE ET LE COMMERCE DE DÉTAIL, IL EST ATTENDU DES EMPLOYÉS QU'ILS SOIENT 'ATTRAYANTS', 'S'EXPRIMENT BIEN' ET AIENT UNE 'PRÉSENTATION IMPECCABLE'.

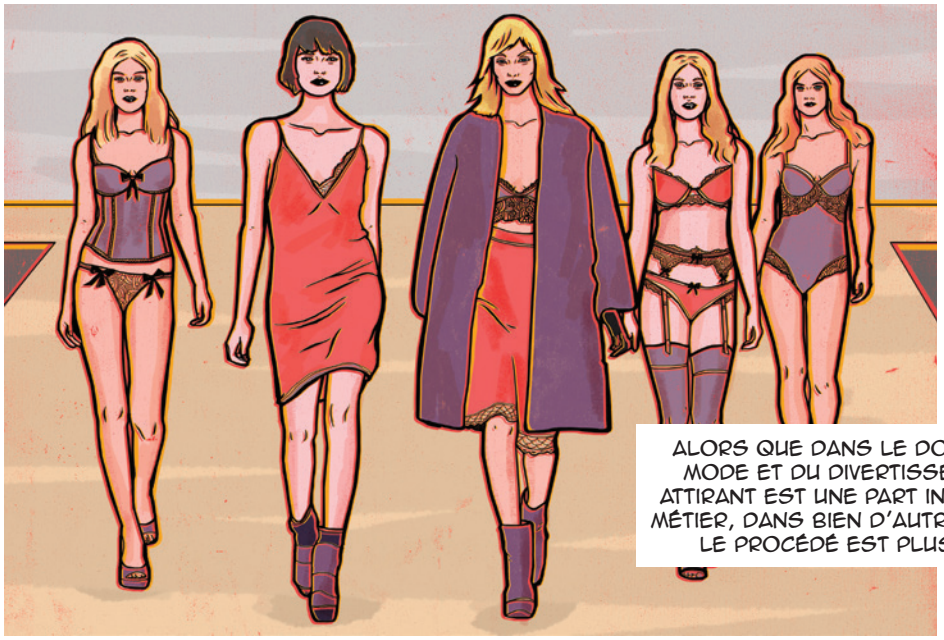

ALORS QUE DANS LE DOMAINE DE LA MODE ET DU DIVERTISSEMENT, ÊTRE ATTIRANT EST UNE PART INTRASÈQUE DU MÉTIER, DANS BIEN D'AUTRES DOMAINES, LE PROCÉDÉ EST PLUS INDIRECT.

DES PERSONNES SONT EXCLUES DE CERTAINES PROFESSIONS...
... EN DÉPIT DE LA QUANTITÉ ET DE LA FORME QUE PREND LE TRAVAIL ESTHÉTIQUE ENTREPRIS.

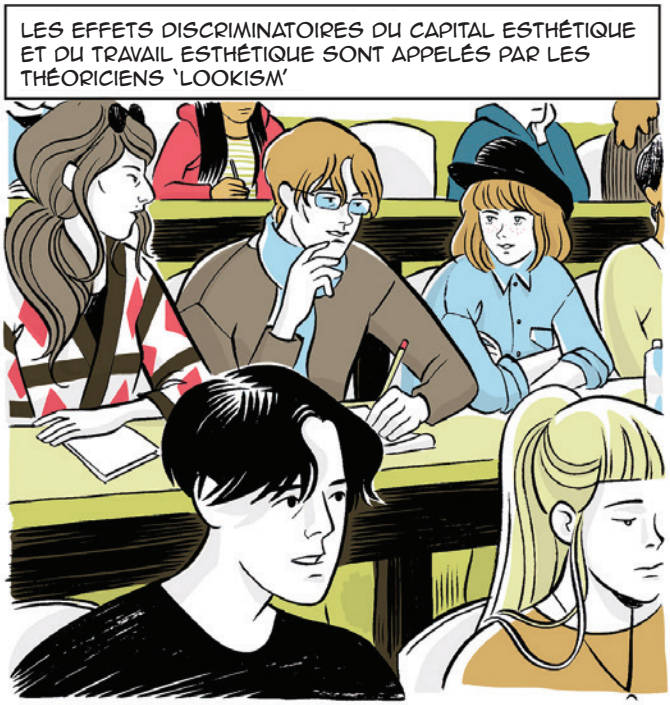
LES EFFETS DISCRIMINATOIRES DU CAPITAL ESTHÉTIQUE ET DU TRAVAIL ESTHÉTIQUE SONT APPELÉS PAR LES THÉORICIENS 'LOOKISM'

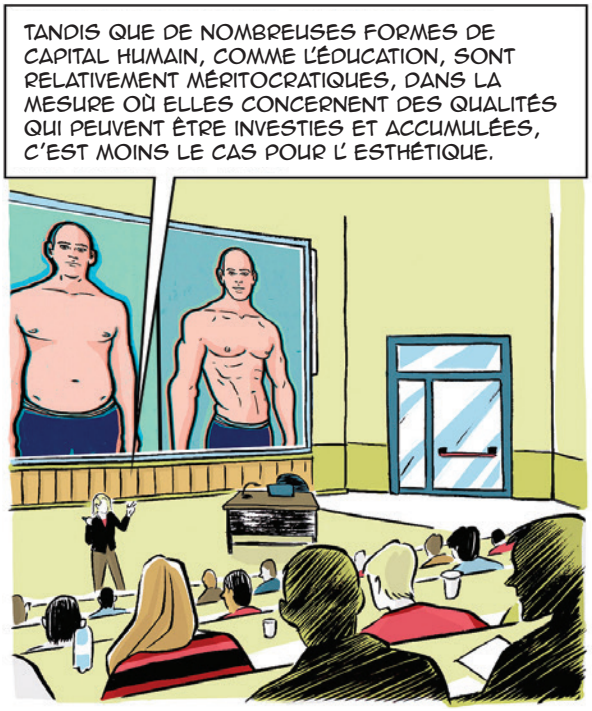
TANDIS QUE DE NOMBREUSES FORMES DE CAPITAL HUMAIN, COMME L'ÉDUCATION, SONT RELATIVEMENT MÉRITOCRATIQUES, DANS LA MESURE OÙ ELLES CONCERNENT DES QUALITÉS QUI PEUVENT ÊTRE INVESTIES ET ACCUMULÉES, C'EST MOINS LE CAS POUR L' ESTHÉTIQUE.

LES GENS NAISSENT AVEC UNE CERTAINE APPARENCE, MAIS ILS PEUVENT EFFECTUER UN TRAVAIL ESTHÉTIQUE – PROCÉDÉS VISANT À ATTEINDRE OU MODELER DES DISPOSITIONS PHYSIQUES SPÉCIFIQUES – AFIN L'AMÉLIORER, ET L'ALIGNER SUR LES NORMES DE BEAUTÉ DOMINANTES.

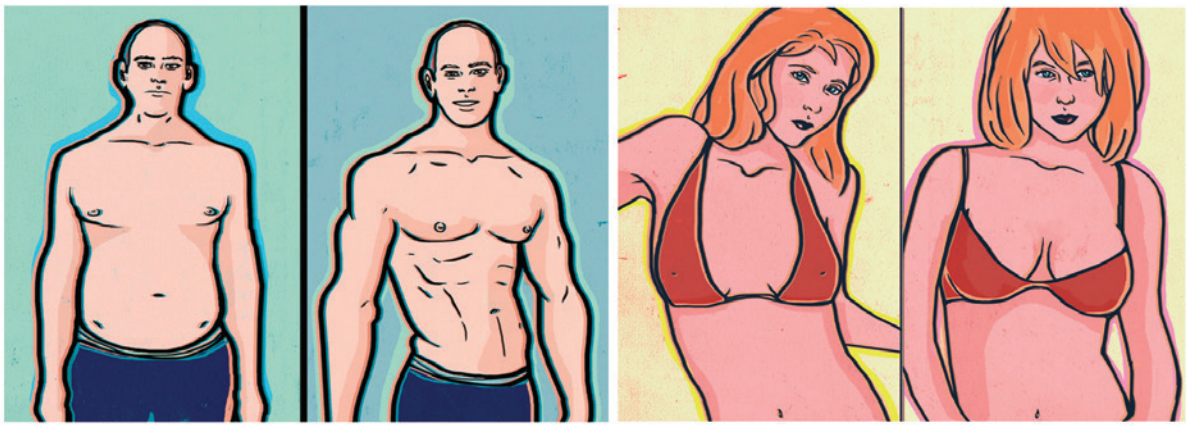

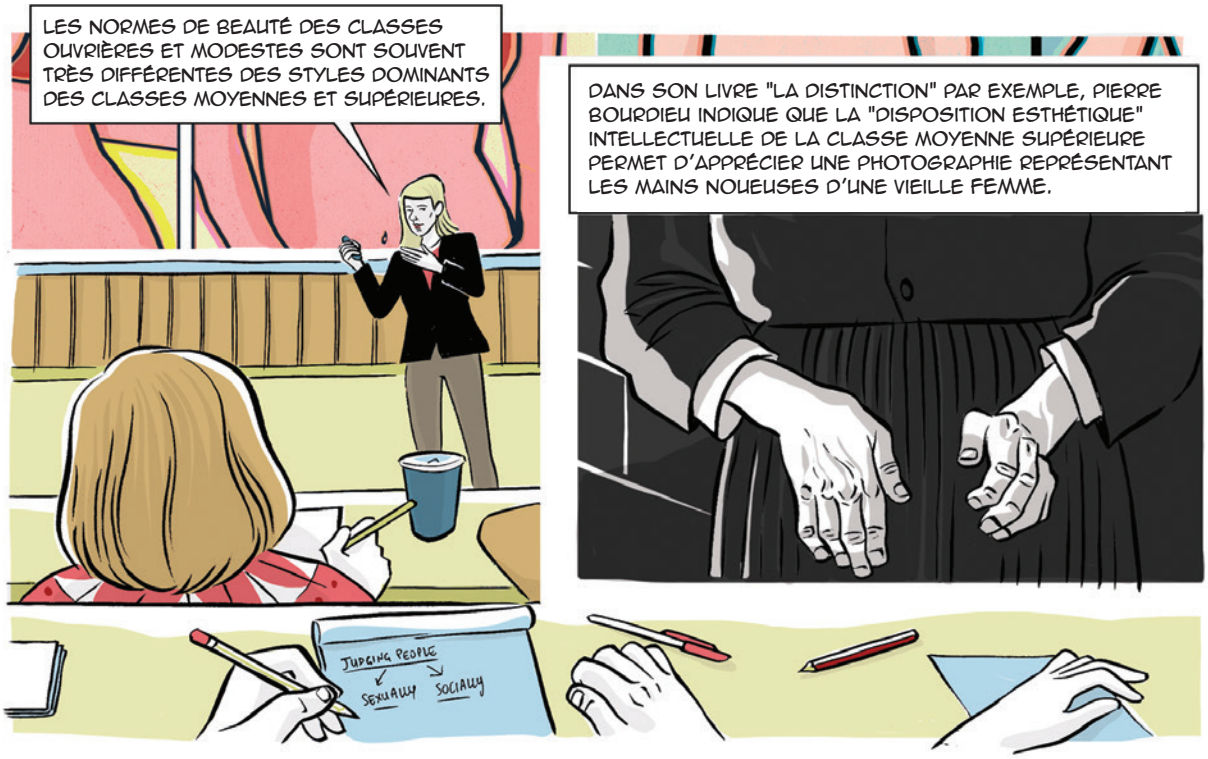

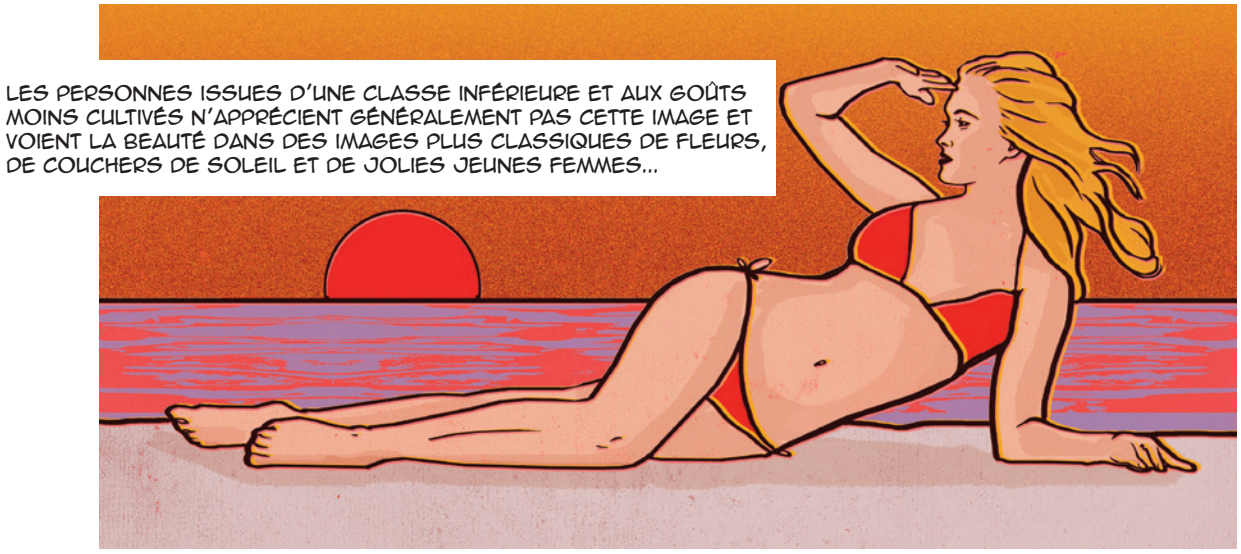

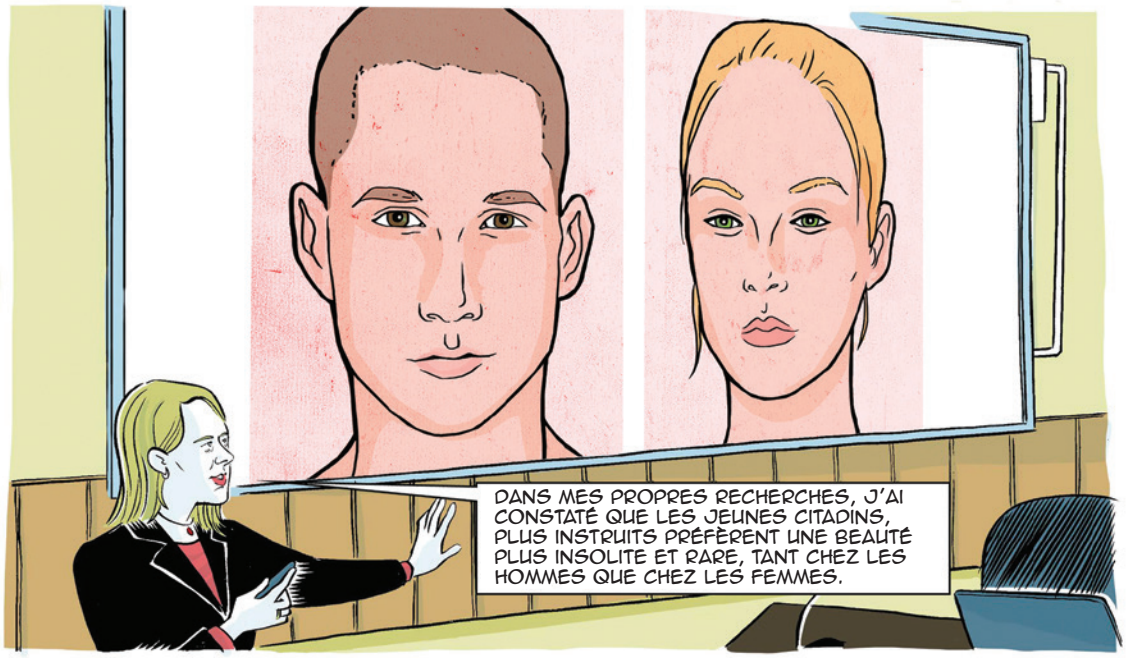

SELON BOURDIEU, LES ÉVALUATIONS ESTHÉTIQUES – Y COMPRIS DU CORPS – MARQUENT LES DISPARITÉS SOCIALES, MAIS SURTOUT LES DISPARITÉS DE CLASSE.

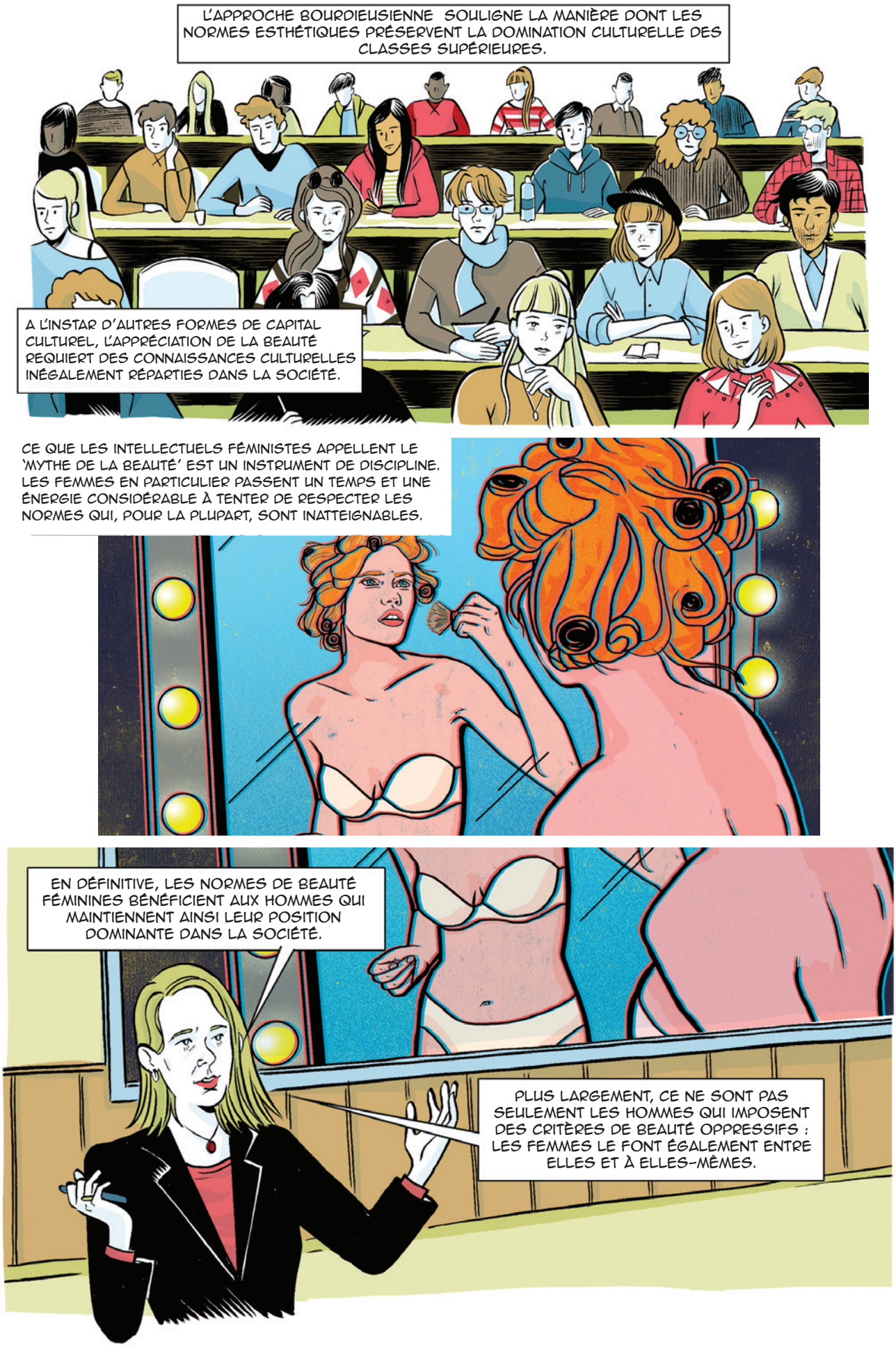
L'APPROCHE BOURDIEUSIENNE SOULIGNE LA MANIÈRE DONT LES NORMES ESTHÉTIQUES PRÉSERVENT LA DOMINATION CULTURELLE DES CLASSES SUPÉRIEURES.
A L'INSTAR D'AUTRES FORMES DE CAPITAL CULTUREL, L'APPRÉCIATION DE LA BEAUTÉ REQUIERT DES CONNAISSANCES CULTURELLES INÉGALEMENT RÉPARTIES DANS LA SOCIÉTÉ.
CE QUE LES INTELLECTUELS FÉMINISTES APPELLENT LE 'MYTHE DE LA BEAUTÉ' EST UN INSTRUMENT DE DISCIPLINE. LES FEMMES EN PARTICULIER PASSENT UN TEMPS ET UNE ÉNERGIE CONSIDÉRABLE À TENTER DE RESPECTER LES NORMES QUI, POUR LA PLUPART, SONT INATTEIGNABLES.
EN DÉFINITIVE, LES NORMES DE BEAUTÉ FÉMININES BÉNÉFICIENT AUX HOMMES QUI MAINTIENNENT AINSI LEUR POSITION DOMINANTE DANS LA SOCIÉTÉ.
PLUS LARGEMENT, CE NE SONT PAS SEULEMENT LES HOMMES QUI IMPOSENT DES CRITÈRES DE BEAUTÉ OPPRESSIFS : LES FEMMES LE FONT ÉGALEMENT ENTRE ELLES ET À ELLES-MÊMES.

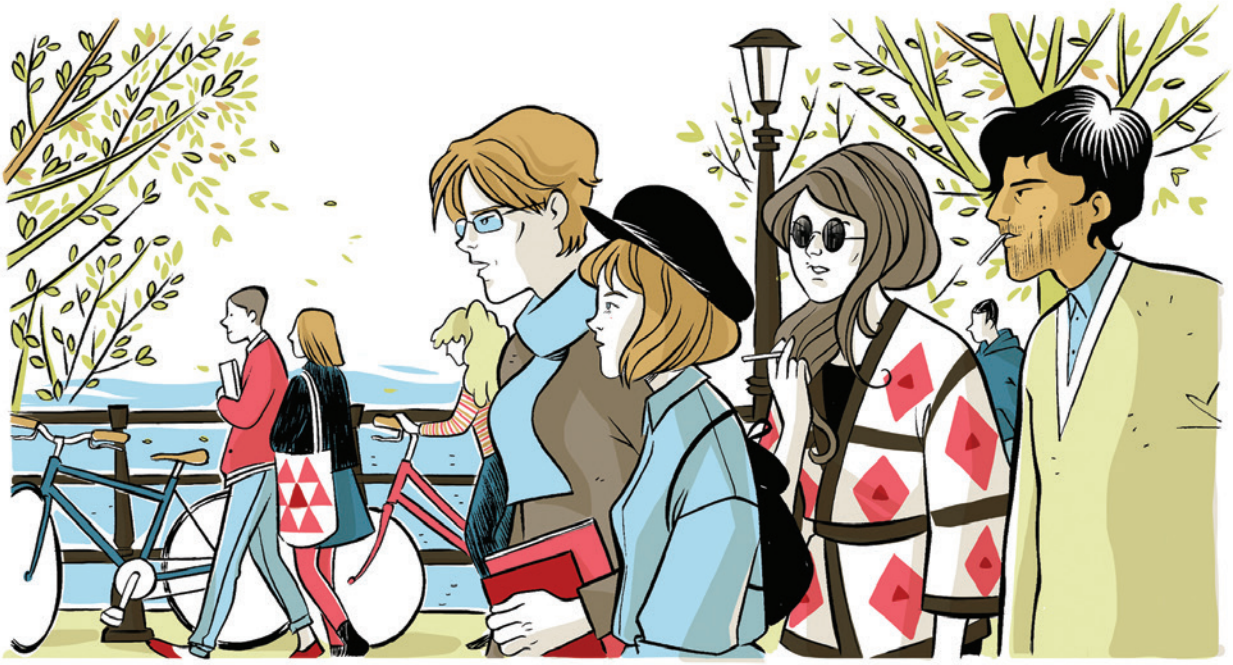

Gior

Gior
Gior

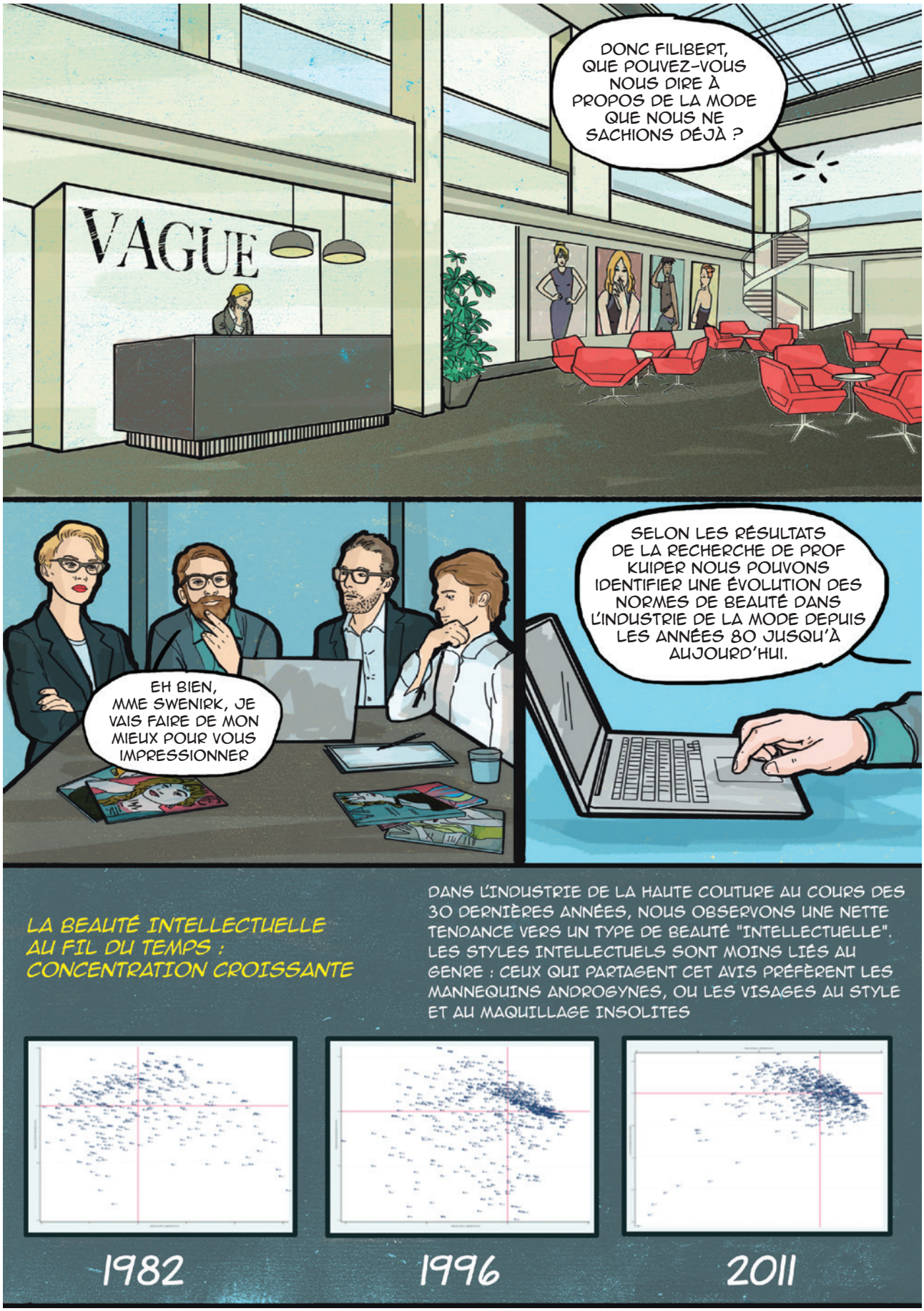
VAGUE
DONC FILIBERT, QUE POUVEZ-VOUS NOUS DIRE À PROPOS DE LA MODE QUE NOUS NE SACHIONS DÉJÀ ?
EH BIEN, MME SWENIRK, JE VAIS FAIRE DE MON MIEUX POUR VOUS IMPRESSIONNER
SELON LES RÉSULTATS DE LA RECHERCHE DE PROF KUIPER NOUS POUVONS IDENTIFIER UNE ÉVOLUTION DES NORMES DE BEAUTÉ DANS L'INDUSTRIE DE LA MODE DEPUIS LES ANNÉES 80 JUSQU'À AUJOURD'HUI.
LA BEAUTÉ INTELLECTUELLE AU FIL DU TEMPS : CONCENTRATION CROISSANTE
DANS L'INDUSTRIE DE LA HAUTE COUTURE AU COURS DES 30 DERNIÈRES ANNÉES, NOUS OBSERVONS UNE NETTE TENDANCE VERS UN TYPE DE BEAUTÉ "INTELLECTUELLE". LES STYLES INTELLECTUELS SONT MOINS LIÉS AU GENRE : CEUX QUI PARTAGENT CET AVIS PRÉFÈRENT LES MANNEQUINS ANDROGYNES, OU LES VISAGES AU STYLE ET AU MAQUILLAGE INSOLITES
1982
1996
2011

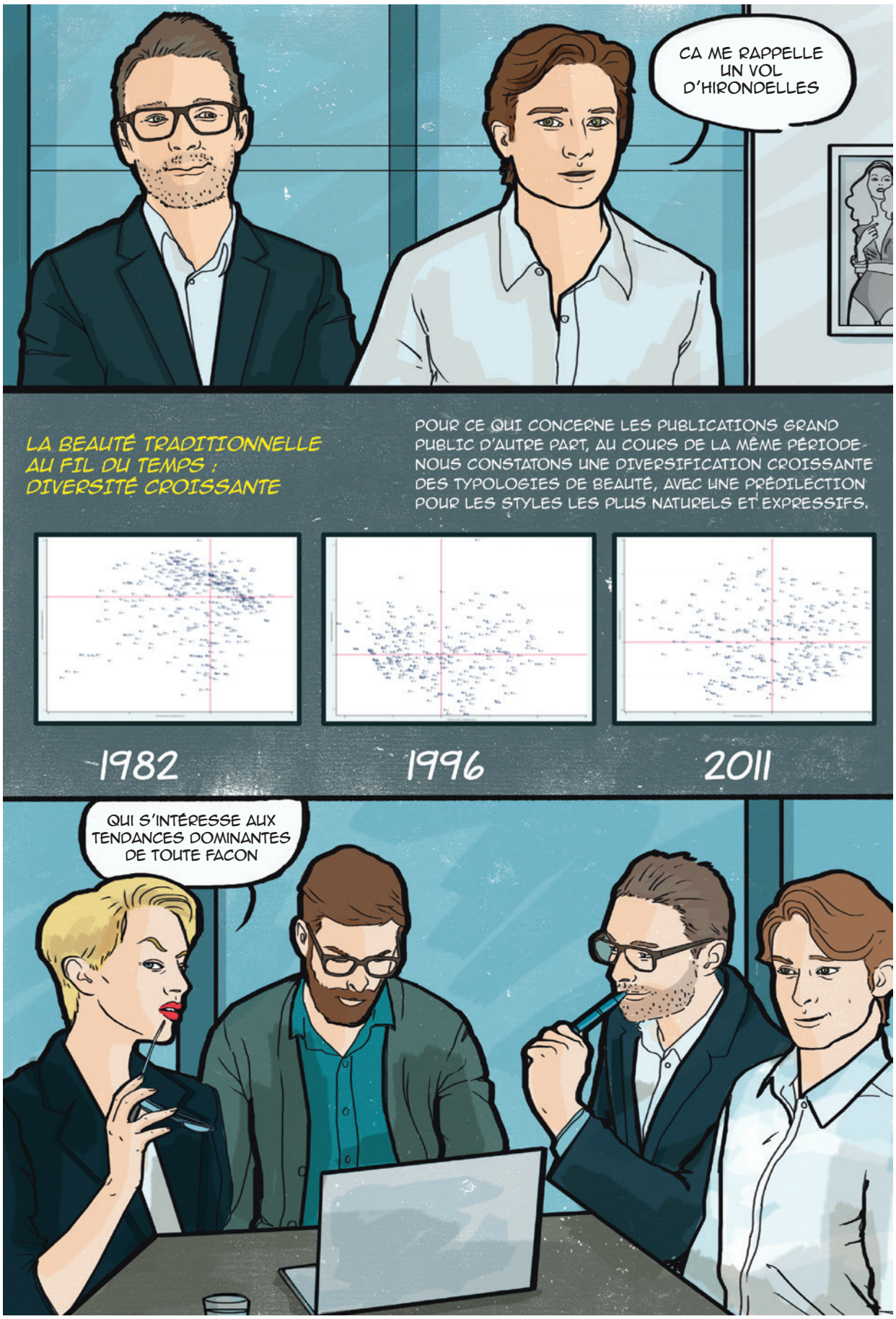
CA ME RAPPELLE UN VOL D'HIRONDELLES
LA BEAUTÉ TRADITIONNELLE AU FIL DU TEMPS : DIVERSITÉ CROISSANTE
POUR CE QUI CONCERNE LES PUBLICATIONS GRAND PUBLIC D'AUTRE PART, AU COURS DE LA MÊME PÉRIODE NOUS CONSTATONS UNE DIVERSIFICATION CROISSANTE DES TYPOLOGIES DE BEAUTÉ, AVEC UNE PRÉDILECTION POUR LES STYLES LES PLUS NATURELS ET EXPRESSIFS.
1982
1996
2011
QUI S'INTÉRESSE AUX TENDANCES DOMINANTES DE TOUTE FACON

	1982	1996	2011
INCREASE			
Open mouth (no smile)	15.8	32.2	52.8
Blonde	13.4	18.0	23.7
Very high cheekbones	1.1	5.4	5.9
Odd/quirky beauty type	0.7	2.5	6.8
Very high heels	2.5	9.2	20.3
DECREASE			
Smile	41.8	37.2	27.0
Tan	14.3	9.0	3.8
Curly hair	31.3	10.9	8.3
PEAK in 1996			
Visible body contours	8.5	19.4	10.7
Active pose	15.2	20.0	14.8
Very expressive	6.8	12.6	6.3
Very Thin	6.2	11.2	7.5
N	1.473	2.051	1.982

Percentage of images in which model has a specific trait.
All differences across years p<.001

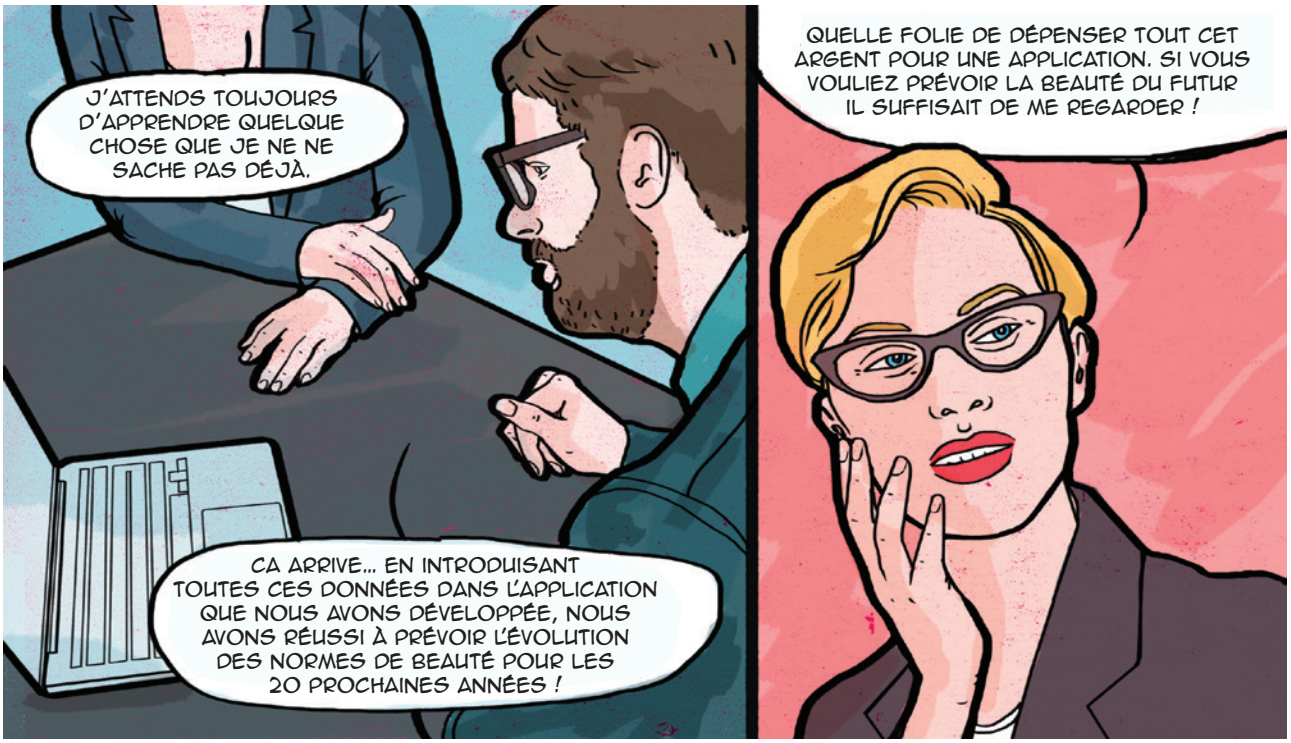

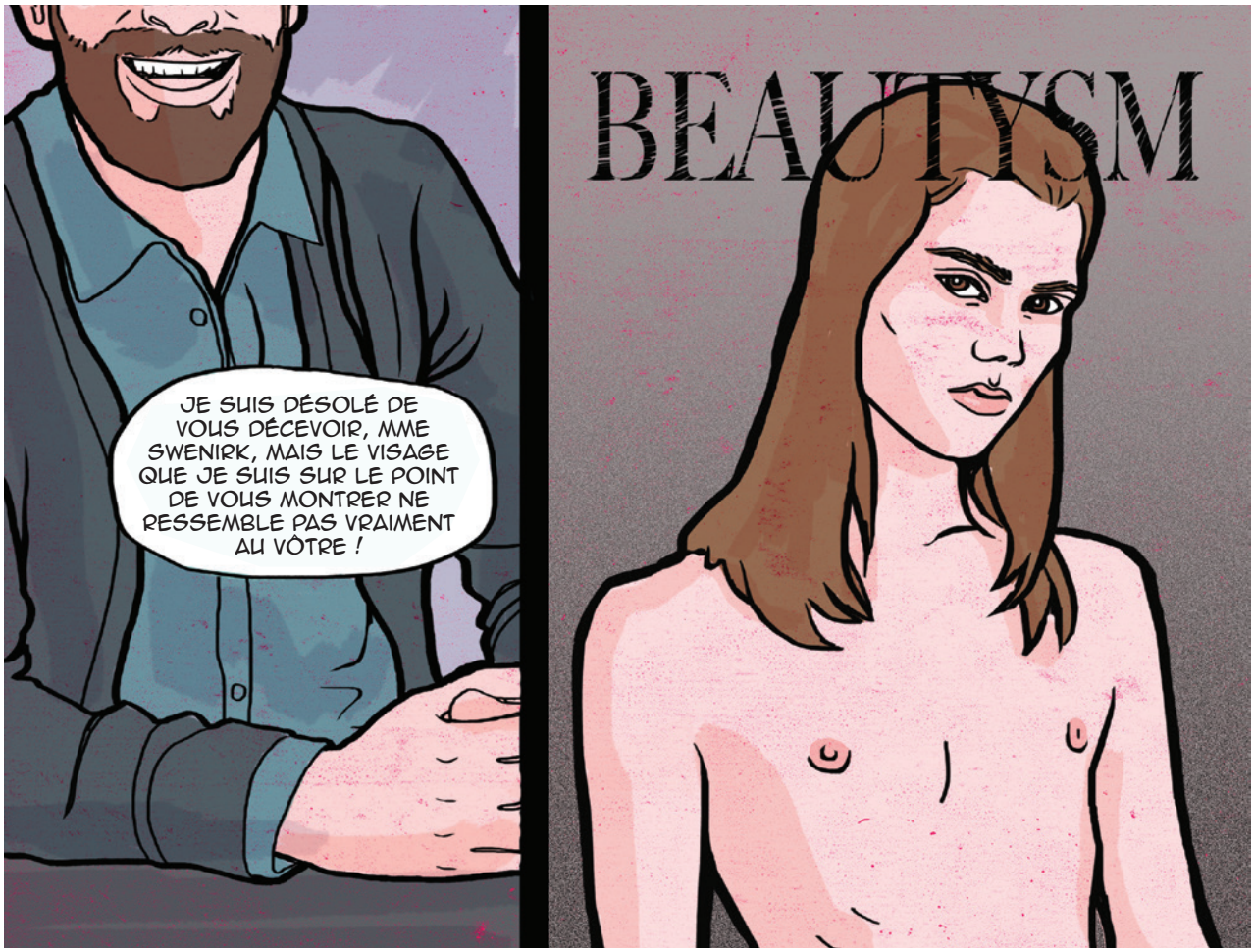
BEAUTYSM
JE SUIS DÉSOLÉ DE VOUS DÉCEVOIR, MME SWENIRK, MAIS LE VISAGE QUE JE SUIS SUR LE POINT DE VOUS MONTRER NE RESSEMBLE PAS VRAIMENT AU VÔTRE !

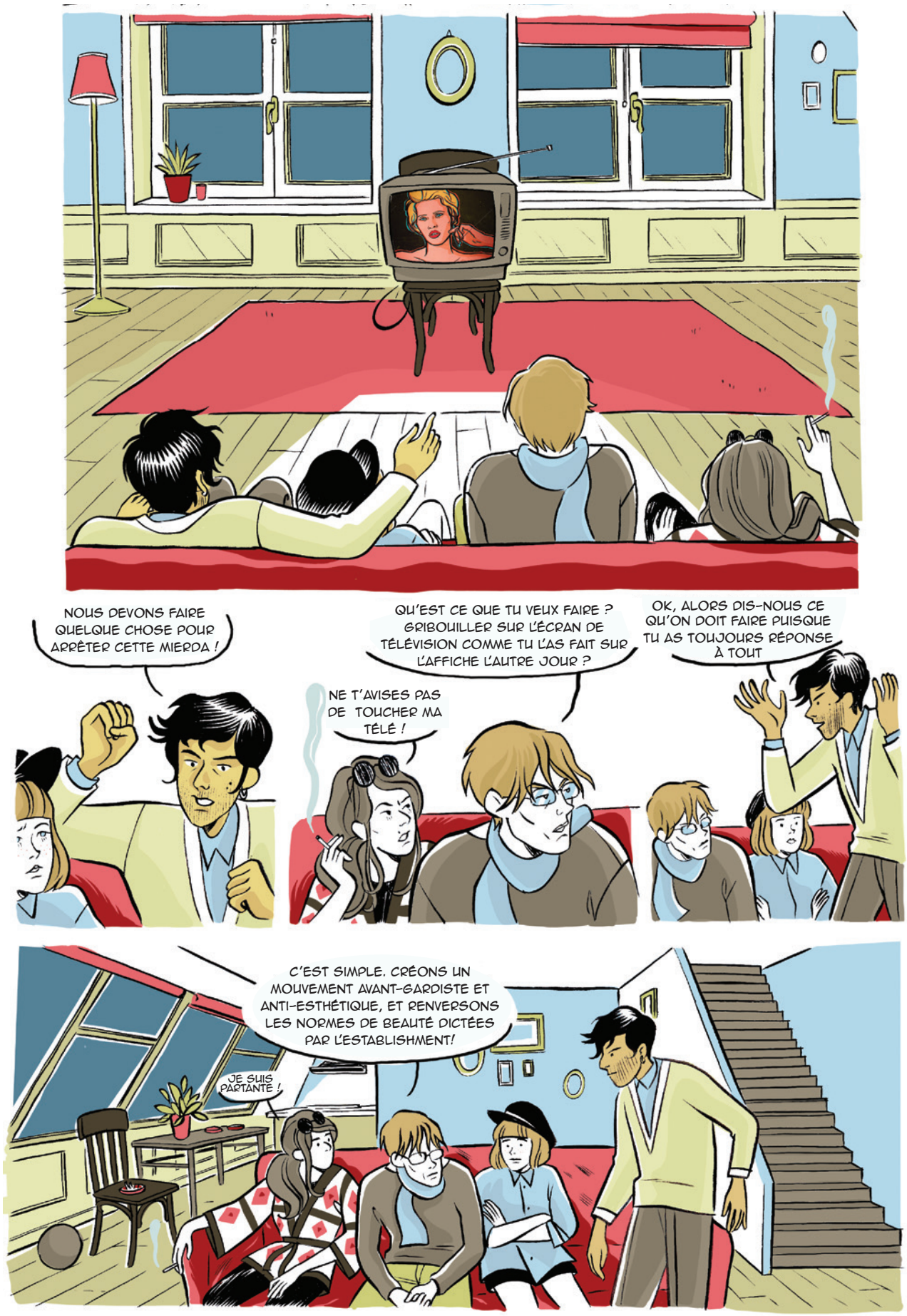
NOUS DEVONS FAIRE QUELQUE CHOSE POUR ARRÊTER CETTE MIERDA !
QU'EST CE QUE TU VEUX FAIRE ? GRIBOUILLER SUR L'ÉCRAN DE TÉLÉVISION COMME TU L'AS FAIT SUR L'AFFICHE L'AUTRE JOUR ?
OK, ALORS DIS-NOUS CE QU'ON DOIT FAIRE PUISQUE TU AS TOUJOURS RÉPONSE À TOUT
NE T'AVISES PAS DE TOUCHER MA TÉLÉ !
C'EST SIMPLE. CRÉONS UN MOUVEMENT AVANT-GARDISTE ET ANTI-ESTHÉTIQUE, ET RENVERSONS LES NORMES DE BEAUTÉ DICTÉES PAR L'ESTABLISHMENT!
JE SUIS PARTANTE !

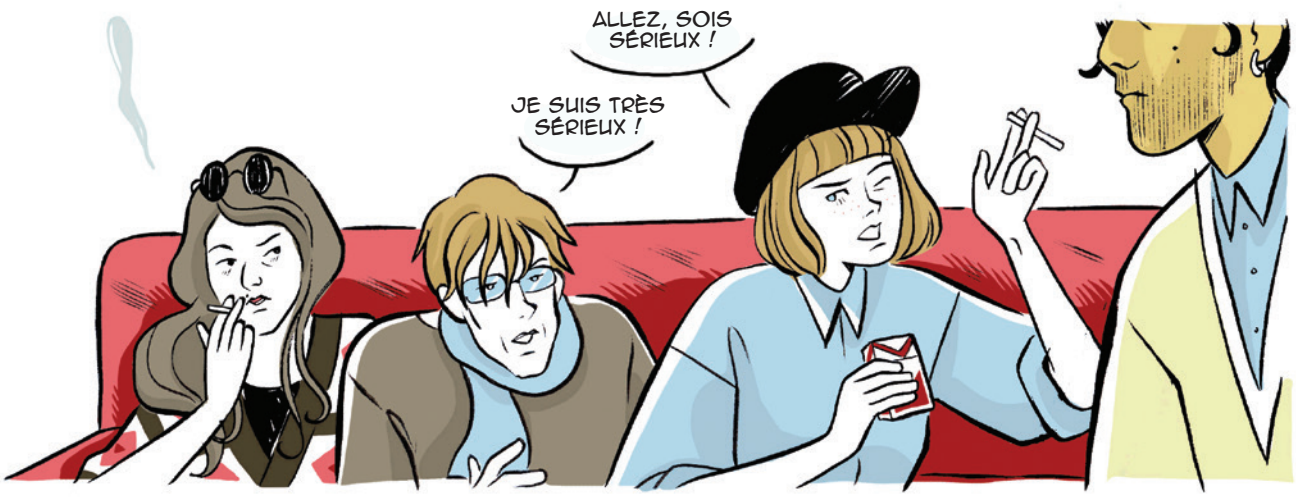
ALLEZ, SOIS SÉRIEUX !
JE SUIS TRÈS SÉRIEUX !

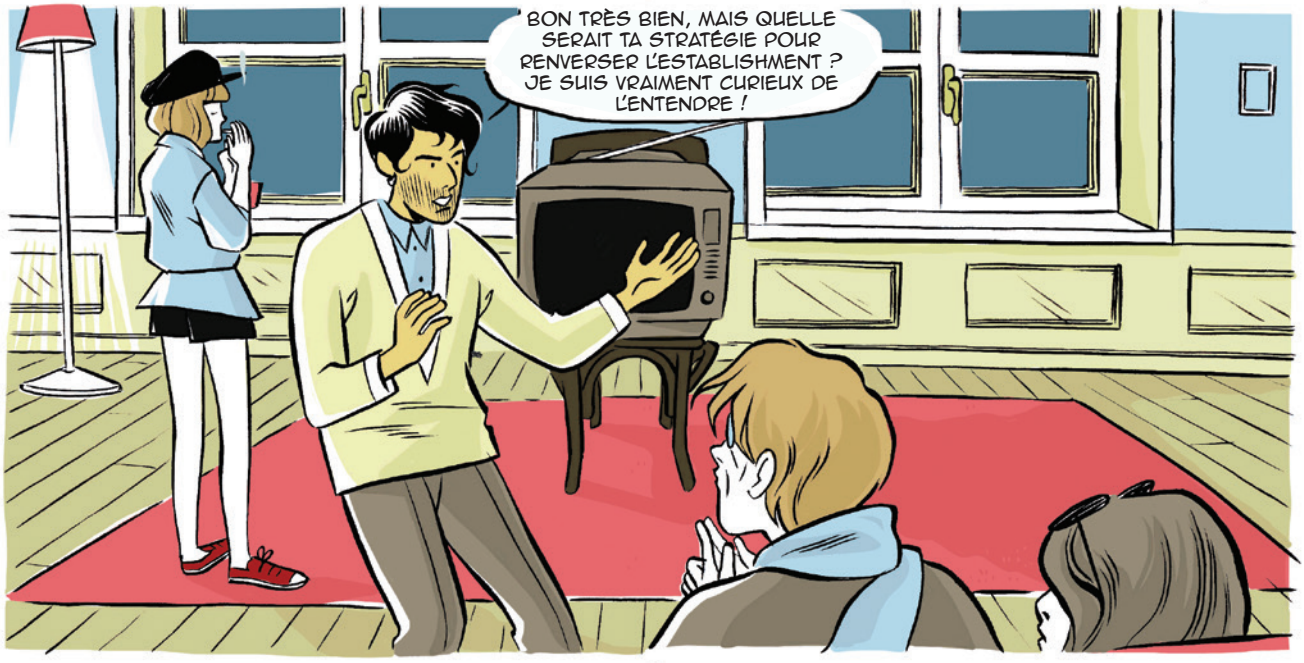
BON TRÈS BIEN, MAIS QUELLE SERAIT TA STRATÉGIE POUR RENVERSER L'ESTABLISHMENT ? JE SUIS VRAIMENT CURIEUX DE L'ENTENDRE !

VOUS AVEZ ÉCOUTÉ CE QUE DISAIT PROF KUIPERS LORS DE SON DERNIER COURS. LE CONTRÔLE DES NORMES DE BEAUTÉ EST UNE ARME DANS LES MAINS DE LA CLASSE DOMINANTE POUR MAINTENIR LA SUPRÉMACIE ET LES PRIVILÈGES LIÉS À LEUR STATUT.

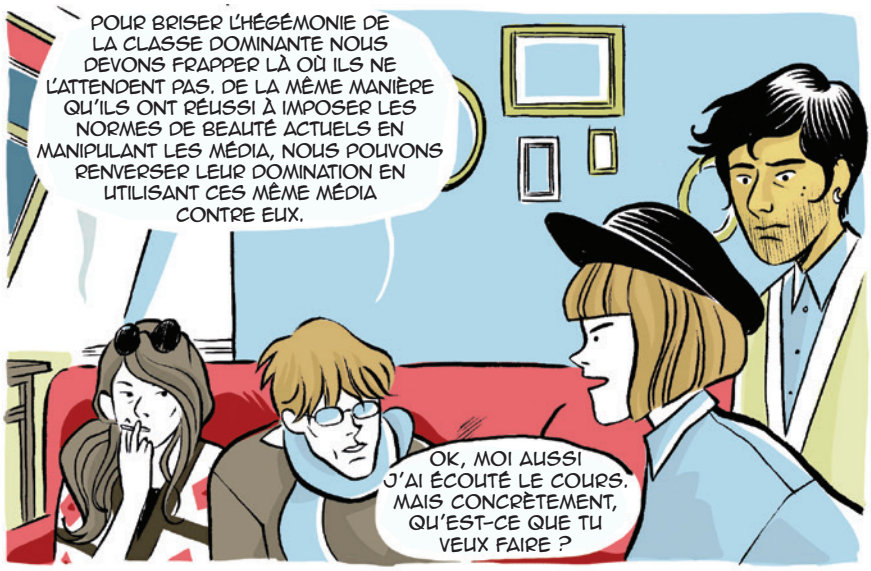
POUR BRISER L'HÉGÉMONIE DE LA CLASSE DOMINANTE NOUS DEVONS FRAPPER LÀ OÙ ILS NE L'ATTENDENT PAS. DE LA MÊME MANIÈRE QU'ILS ONT RÉUSSI À IMPOSER LES NORMES DE BEAUTÉ ACTUELS EN MANIPULANT LES MÉDIA, NOUS POUVONS RENVERSER LEUR DOMINATION EN UTILISANT CES MÊME MÉDIA CONTRE EUX.
OK, MOI AUSSI J'AI ÉCOUTÉ LE COURS. MAIS CONCRÈTEMENT, QU'EST-CE QUE TU VEUX FAIRE ?

CRÉONS UNE PAGE FACEBOOK !
AU DIABLE FACEBOOK !

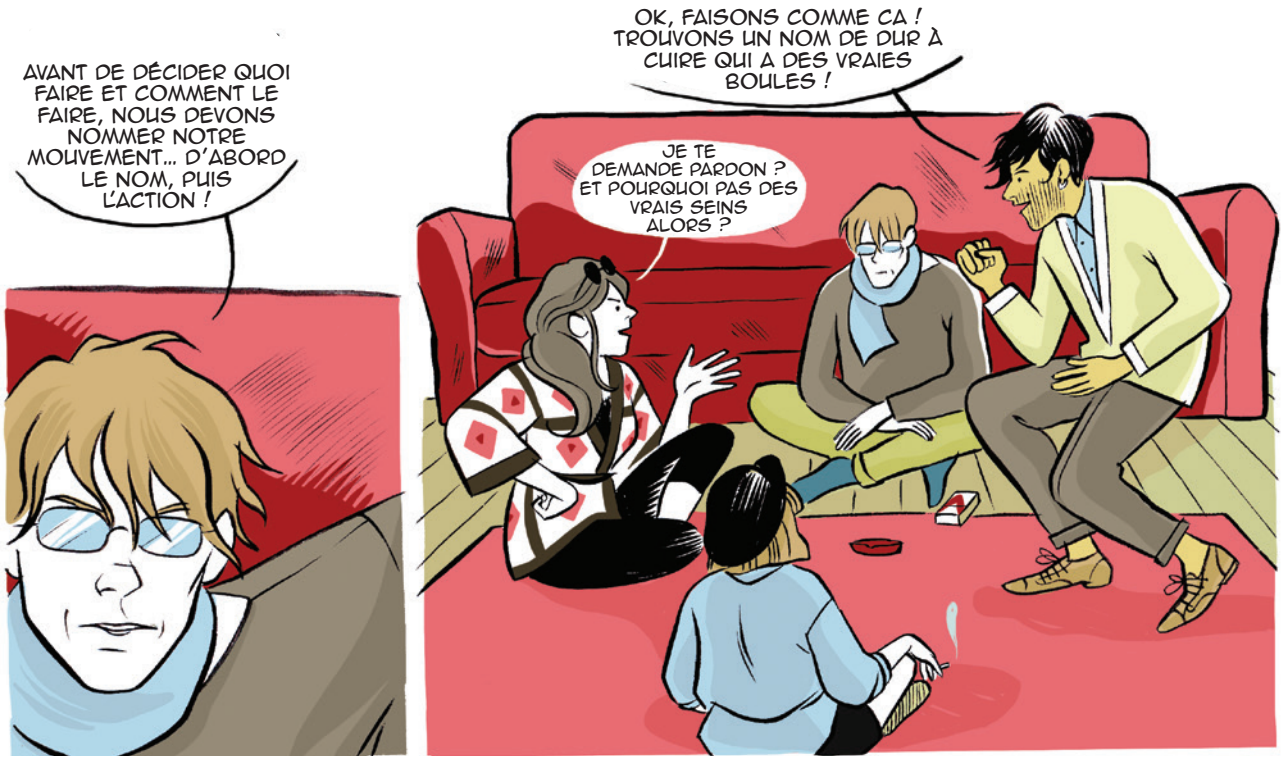
AVANT DE DÉCIDER QUOI FAIRE ET COMMENT LE FAIRE, NOUS DEVONS NOMMER NOTRE MOUVEMENT... D'ABORD LE NOM, PUIS L'ACTION !
OK, FAISONS COMME CA ! TROUVONS UN NOM DE DUR À CUIRE QUI A DES VRAIES BOULES !
JE TE DEMANDE PARDON ? ET POURQUOI PAS DES VRAIS SEINS ALORS ?

ALLEZ LAYLA, C'EST JUSTE UNE EXPRESSION
RODRIGO, ARRÊTES TES CONNERIES !

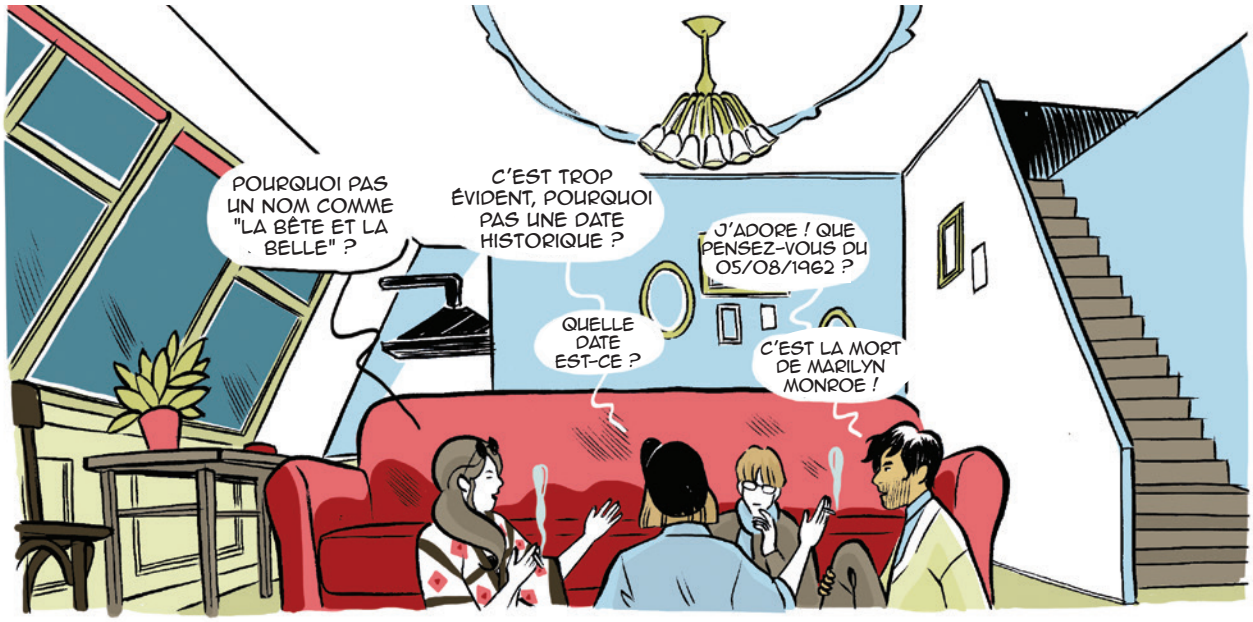
POURQUOI PAS UN NOM COMME "LA BÊTE ET LA BELLE" ?
C'EST TROP ÉVIDENT, POURQUOI PAS UNE DATE HISTORIQUE ?
J'ADORE ! QUE PENSEZ-VOUS DU 05/08/1962 ?
QUELLE DATE EST-CE ?
C'EST LA MORT DE MARILYN MONROE !

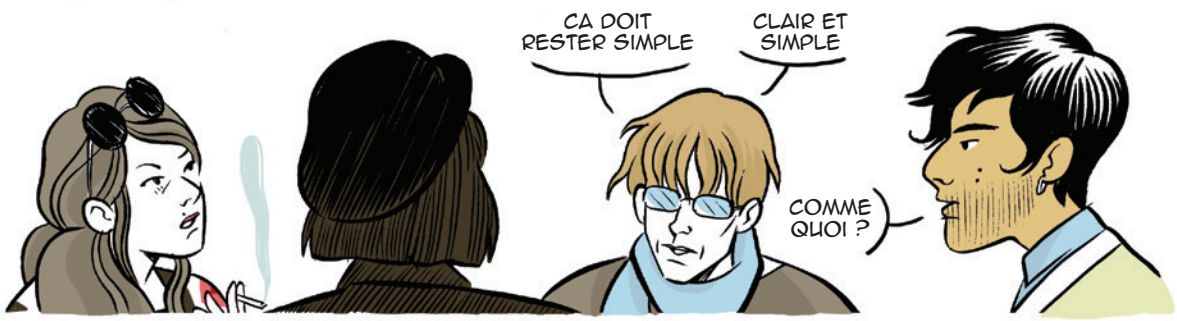
CA DOIT RESTER SIMPLE
CLAIR ET SIMPLE
COMME QUOI ?

L'ANTI-BEAUTYST

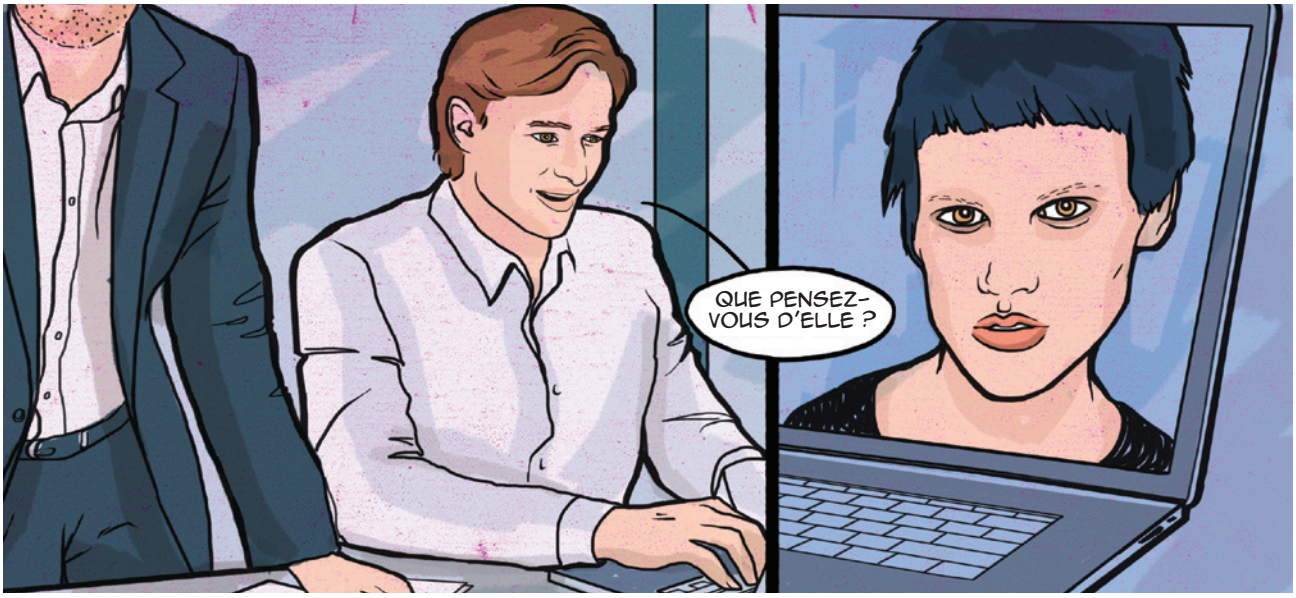
QUE PENSEZ-VOUS D'ELLE ?

HUM, NON. ON A BESOIN DE QUELQU'UN AVEC UN LOOK PLUS ORIGINAL.
ORIGINAL ? OK, VOYONS VOIR...

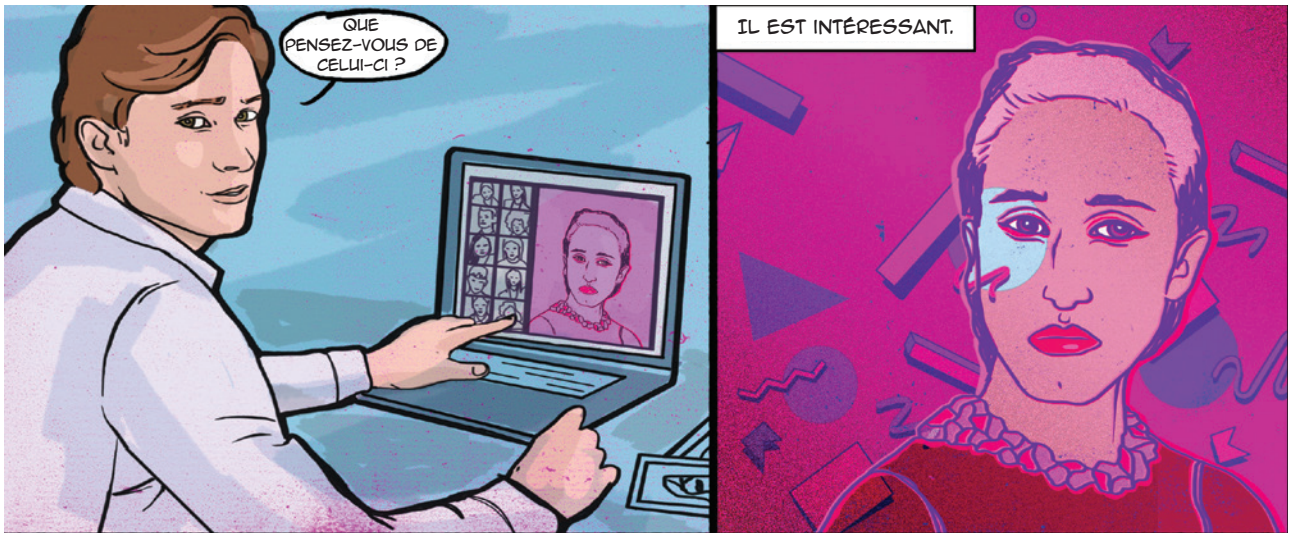
QUE PENSEZ-VOUS DE CELUI-CI ?
IL EST INTÉRESSANT.

CELUI-LÀ AUSSI
MAIS C'EST MON PRÉFÉRÉ

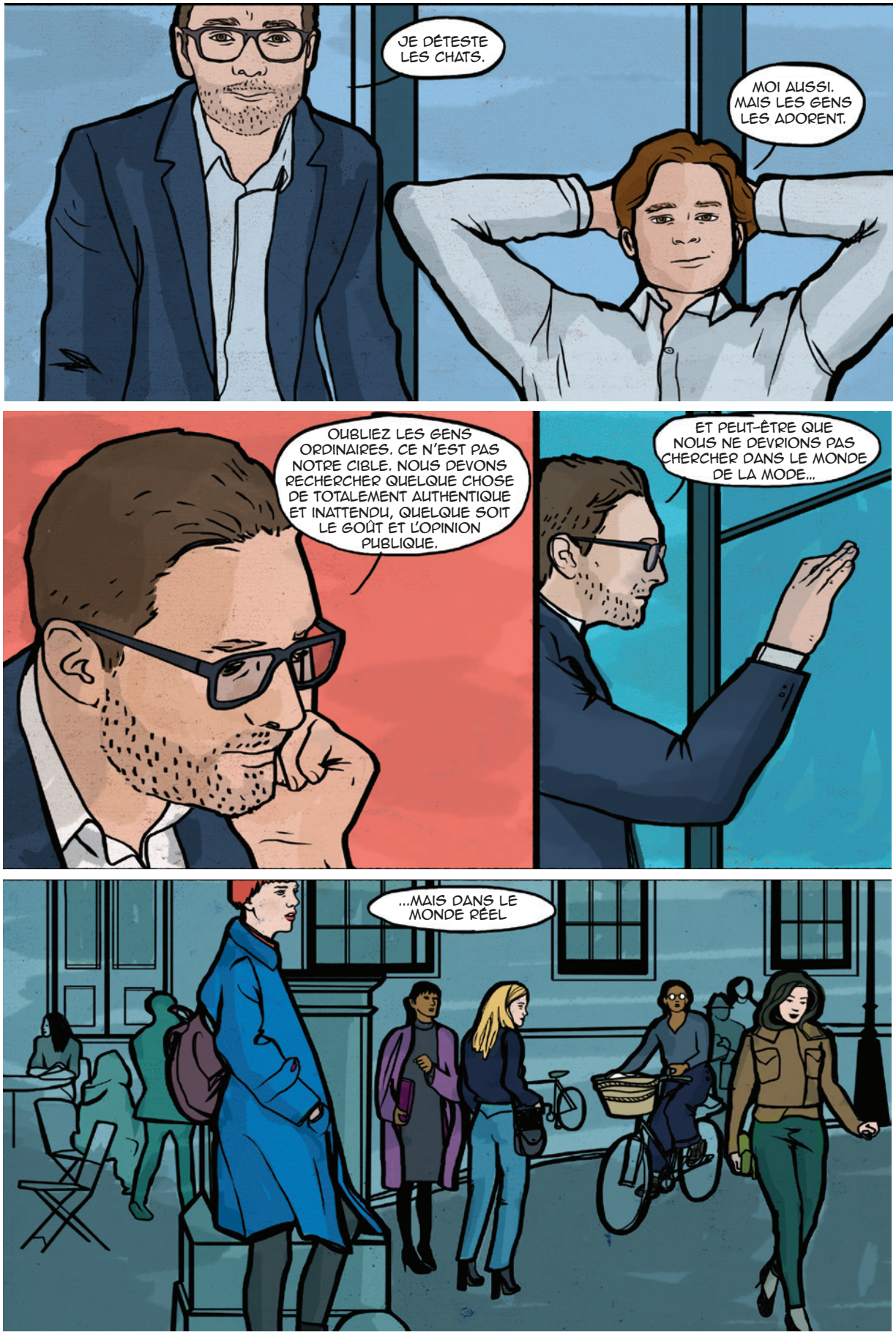
JE DÉTESTE LES CHATS.
MOI AUSSI. MAIS LES GENS LES ADORENT.
OUBLIEZ LES GENS ORDINAIRES. CE N'EST PAS NOTRE CIBLE. NOUS DEVONS RECHERCHER QUELQUE CHOSE DE TOTALEMENT AUTHENTIQUE ET INATTENDU, QUELQUE SOIT LE GOÛT ET L'OPINION PUBLIQUE.
ET PEUT-ÊTRE QUE NOUS NE DEVRIONS PAS CHERCHER DANS LE MONDE DE LA MODE...
...MAIS DANS LE MONDE RÉEL

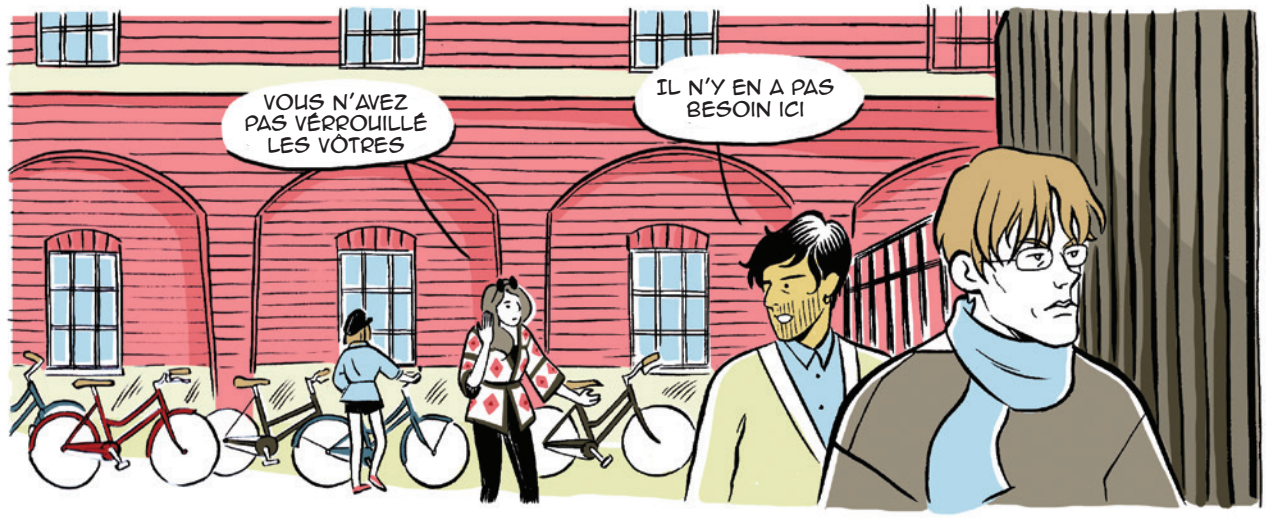
VOUS N'AVEZ PAS VÉRROUILLÉ LES VÔTRES
IL N'Y EN A PAS BESOIN ICI

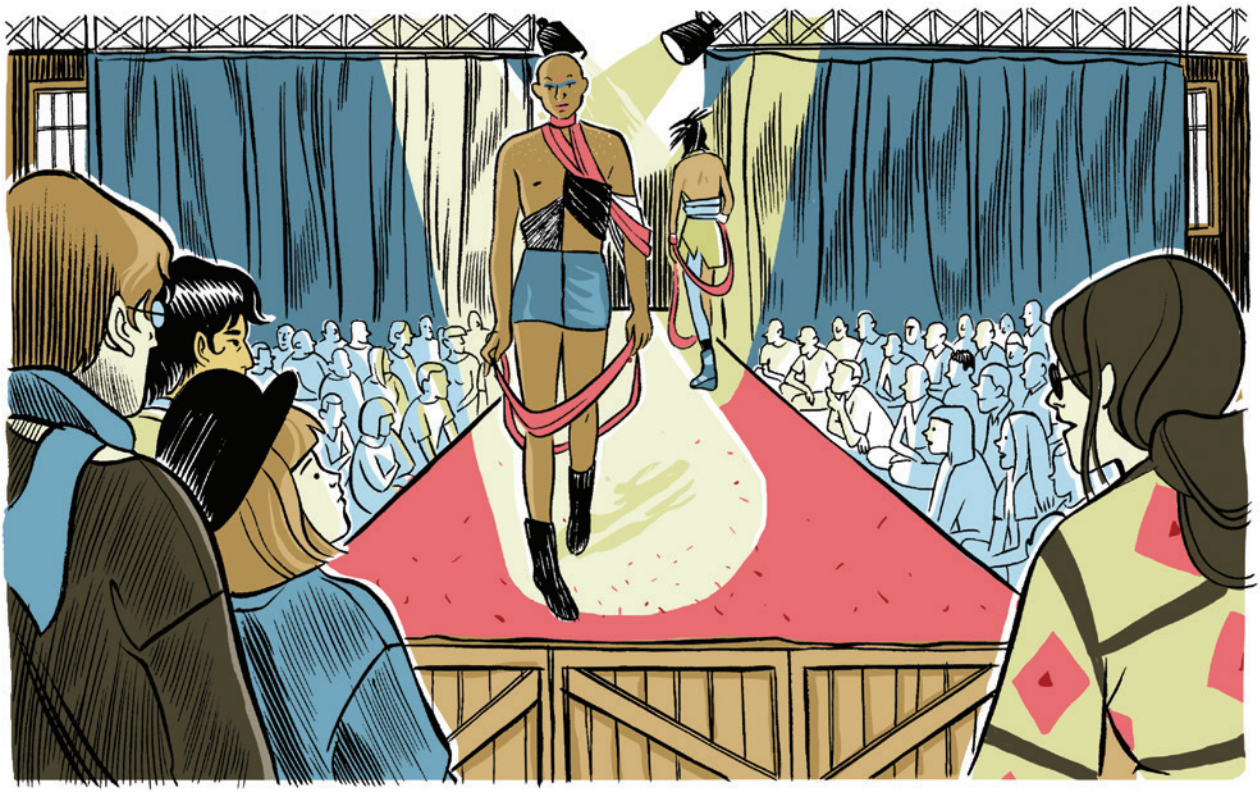

RAPPELLE-MOI CE QUE NOUS CHERCHONS ICI, EXACTEMENT ?

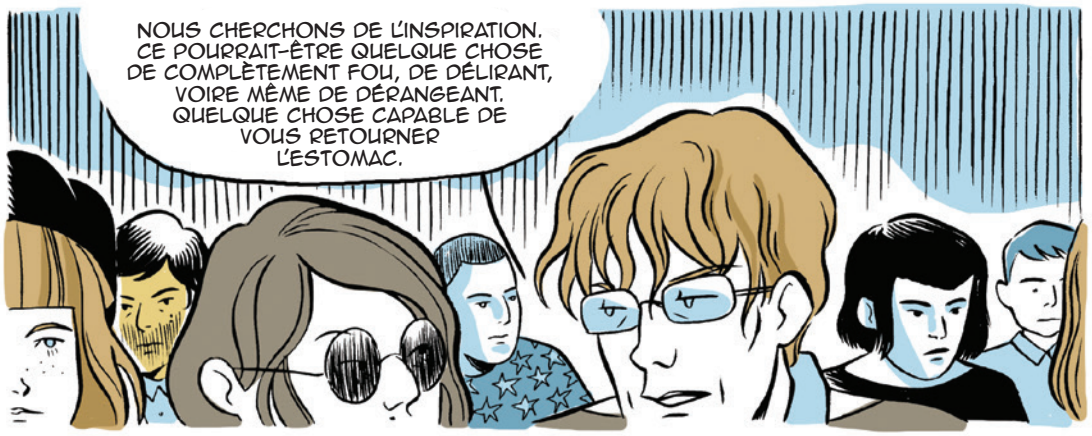
NOUS CHERCHONS DE L'INSPIRATION. CE POURRAIT-ÊTRE QUELQUE CHOSE DE COMPLÈTEMENT FOU, DE DÉLIRANT, VOIRE MÊME DE DÉRANGEANT. QUELQUE CHOSE CAPABLE DE VOUS RETOURNER L'ESTOMAC.

EH BIEN, SI C'EST L'EFFET QUE NOUS RECHERCHONS, JE PEUX VOUS DIRE QUE CES GUENILLES ME DONNENT ENVIE DE VOMIR !

TU AS RAISON. TOUT CELA A DÉJÀ ÉTÉ FAIT AUPARAVANT. NOUS DEVONS ALLER PLUS LOIN.

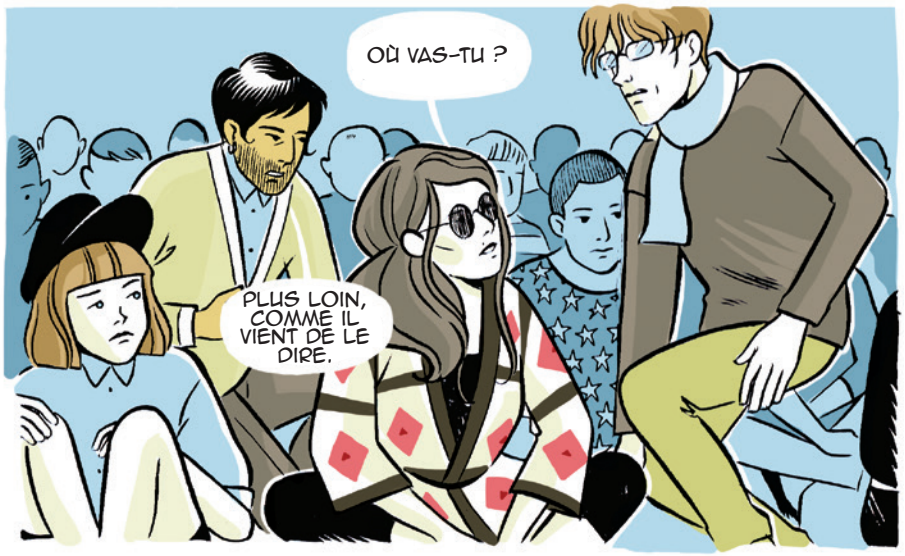
OÙ VAS-TU ?
PLUS LOIN, COMME IL VIENT DE LE DIRE.

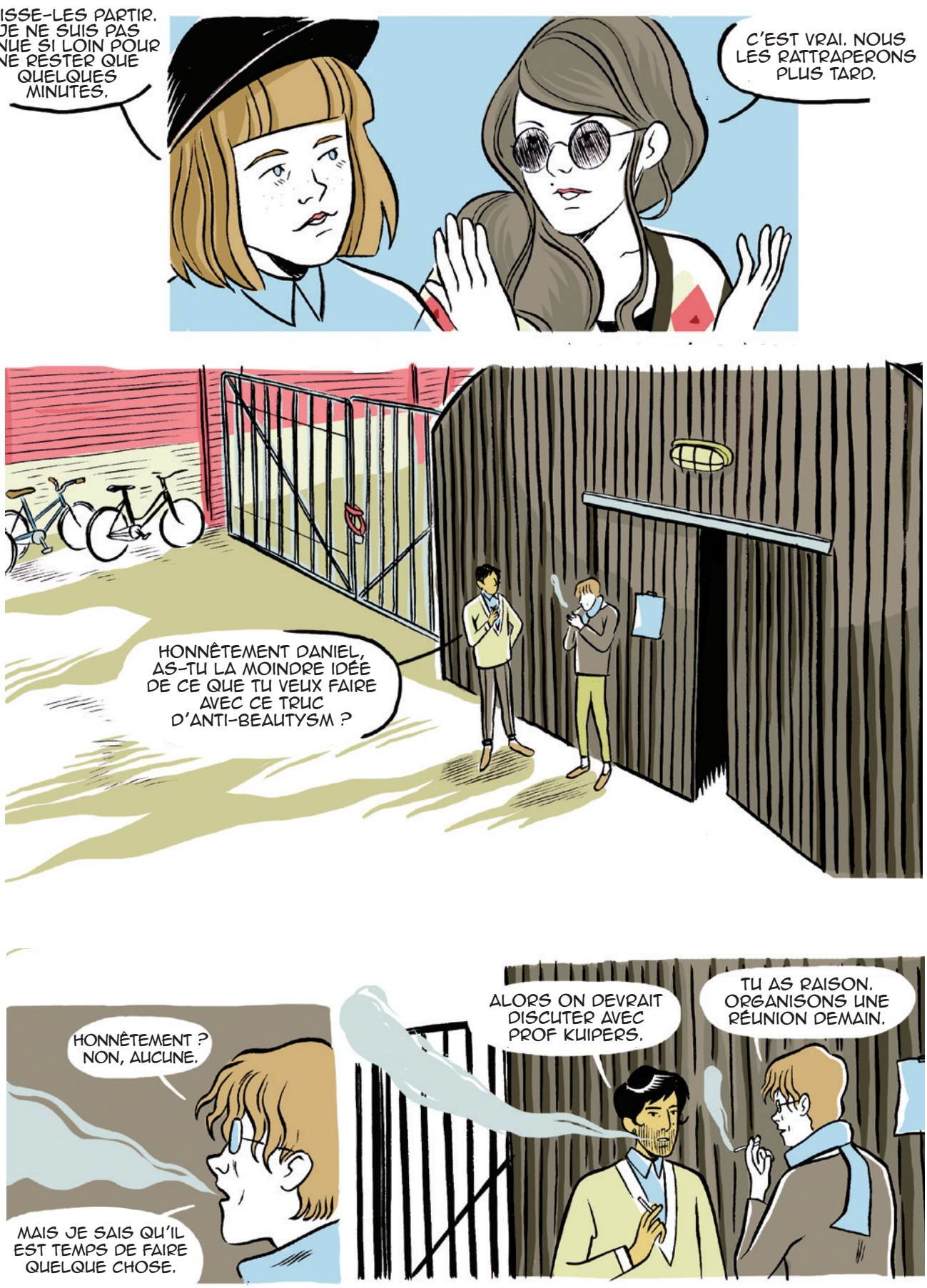
LAISSE-LES PARTIR. JE NE SUIS PAS VENUE SI LOIN POUR NE RESTER QUE QUELQUES MINUTES.
C'EST VRAI. NOUS LES RATTRAPERONS PLUS TARD.
HONNÊTEMENT DANIEL, AS-TU LA MOINDRE IDÉE DE CE QUE TU VEUX FAIRE AVEC CE TRUC D'ANTI-BEAUTYSM ?
HONNÊTEMENT ? NON, AUCUNE.
MAIS JE SAIS QU'IL EST TEMPS DE FAIRE QUELQUE CHOSE.
ALORS ON DEVRAIT DISCUTER AVEC PROF KUIPERS.
TU AS RAISON. ORGANISONS UNE RÉUNION DEMAIN.

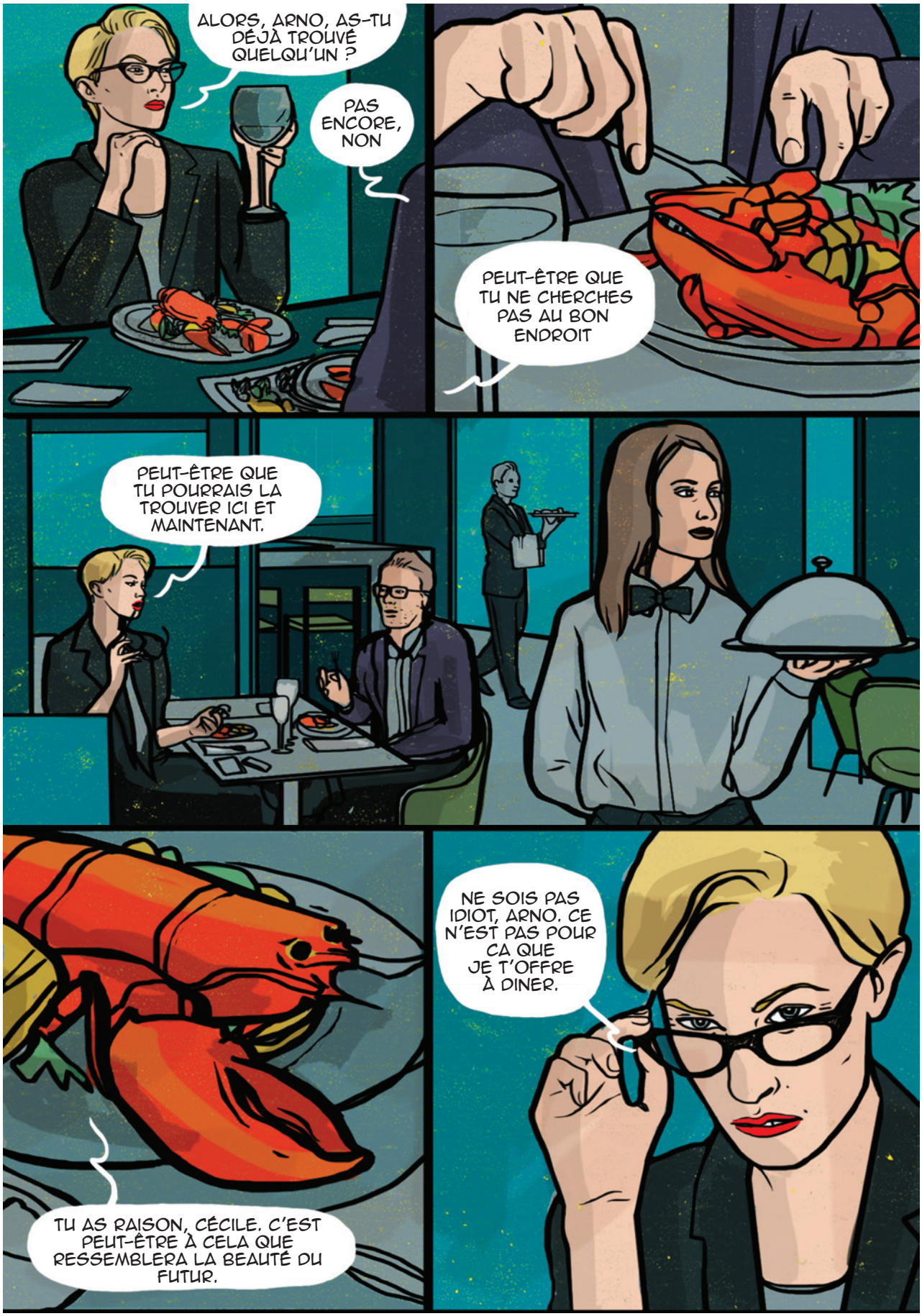
ALORS, ARNO, AS-TU DÉJÀ TROUVÉ QUELQU'UN ?
PAS ENCORE, NON
PEUT-ÊTRE QUE TU NE CHERCHES PAS AU BON ENDROIT
PEUT-ÊTRE QUE TU POURRAIS LA TROUVER ICI ET MAINTENANT.
TU AS RAISON, CÉCILE. C'EST PEUT-ÊTRE À CELA QUE RESSEMBLERA LA BEAUTÉ DU FUTUR.
NE SOIS PAS IDIOT, ARNO. CE N'EST PAS POUR CA QUE JE T'OFFRE À DINER.

JE SUIS DÉSOLÉ. C'EST JUSTE QUE PRÉDIRE LA BEAUTÉ DU FUTUR N'EST PAS SI SIMPLE...

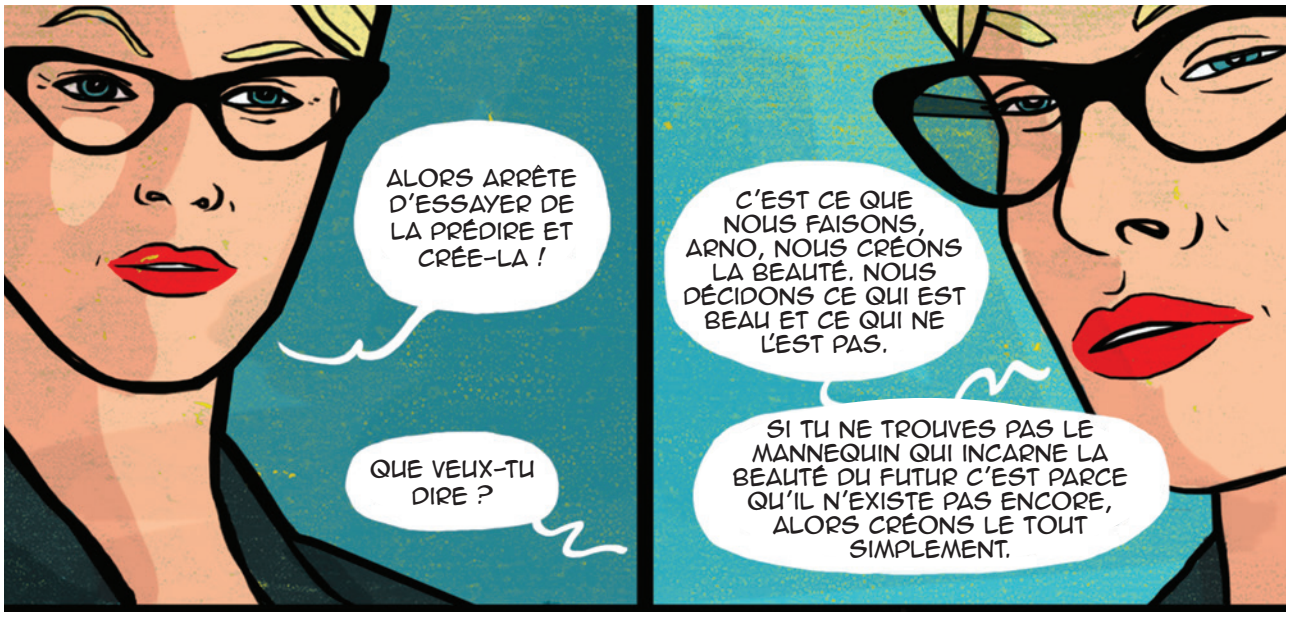
ALORS ARRÊTE D'ESSAYER DE LA PRÉDIRE ET CRÉE-LA !
QUE VEUX-TU DIRE ?
C'EST CE QUE NOUS FAISONS, ARNO, NOUS CRÉONS LA BEAUTÉ. NOUS DÉCIDONS CE QUI EST BEAU ET CE QUI NE L'EST PAS.
SI TU NE TROUVES PAS LE MANNEQUIN QUI INCARNE LA BEAUTÉ DU FUTUR C'EST PARCE QU'IL N'EXISTE PAS ENCORE, ALORS CRÉONS LE TOUT SIMPLEMENT.

DONC CE QUE TU DIS C'EST QUE NOUS DEVRIONS CRÉER UN MANNEQUIN FRANKENSTEIN ?
EN QUELQUE SORTE... MAIS SANS AVOIR À CHERCHER DES PARTIES DU CORPS POUR FAIRE NOTRE CREATURE... ILS VIENDRONT À NOUS !

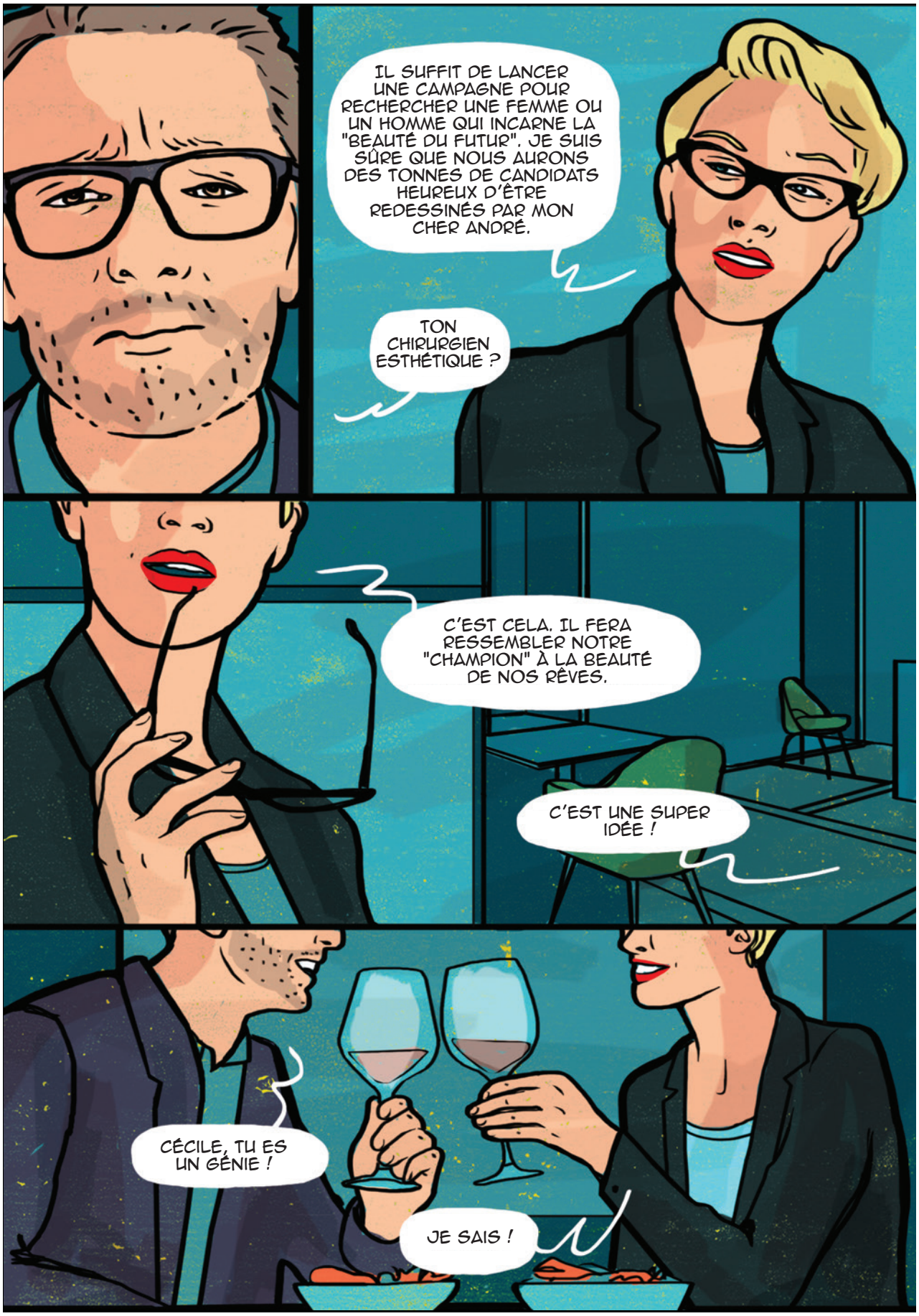
IL SUFFIT DE LANCER UNE CAMPAGNE POUR RECHERCHER UNE FEMME OU UN HOMME QUI INCARNE LA "BEAUTÉ DU FUTUR". JE SUIS SÛRE QUE NOUS AURONS DES TONNES DE CANDIDATS HEUREUX D'ÊTRE REDESSINÉS PAR MON CHER ANDRÉ.
TON CHIRURGIEN ESTHÉTIQUE ?
C'EST CELA. IL FERA RESSEMBLER NOTRE "CHAMPION" À LA BEAUTÉ DE NOS RÊVES.
C'EST UNE SUPER IDÉE !
CÉCILE, TU ES UN GÉNIE !
JE SAIS !

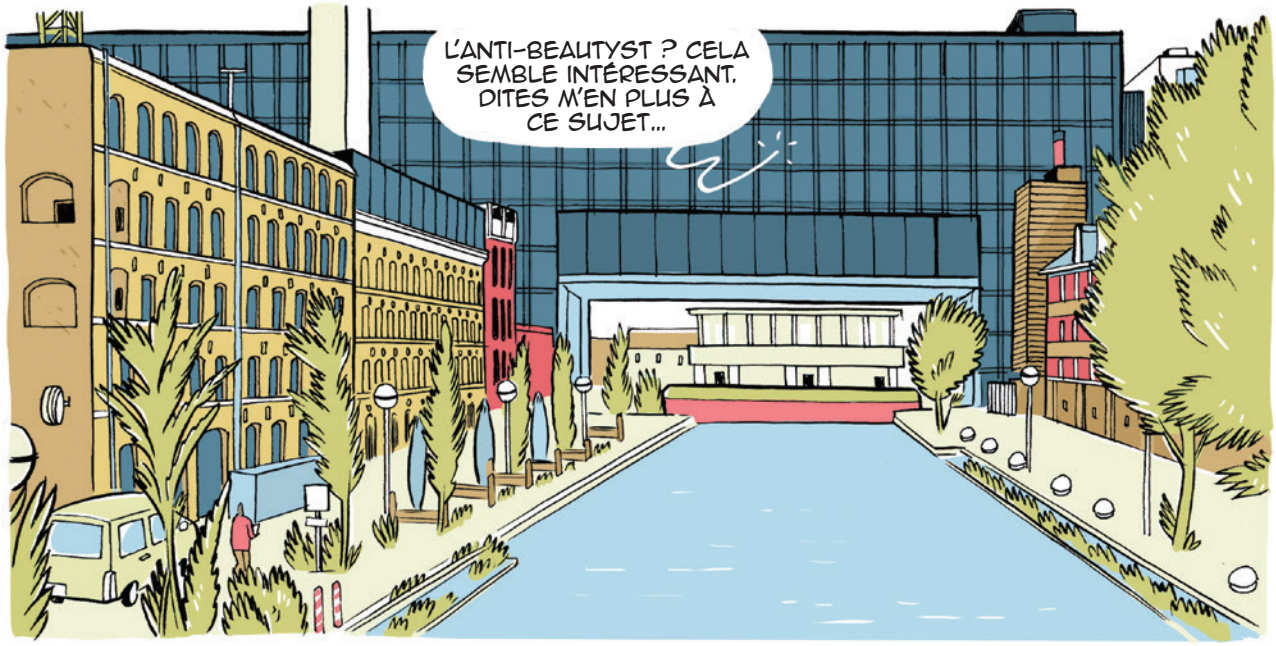
L'ANTI-BEAUTYST ? CELA SEMBLE INTÉRESSANT. DITES M'EN PLUS À CE SUJET...

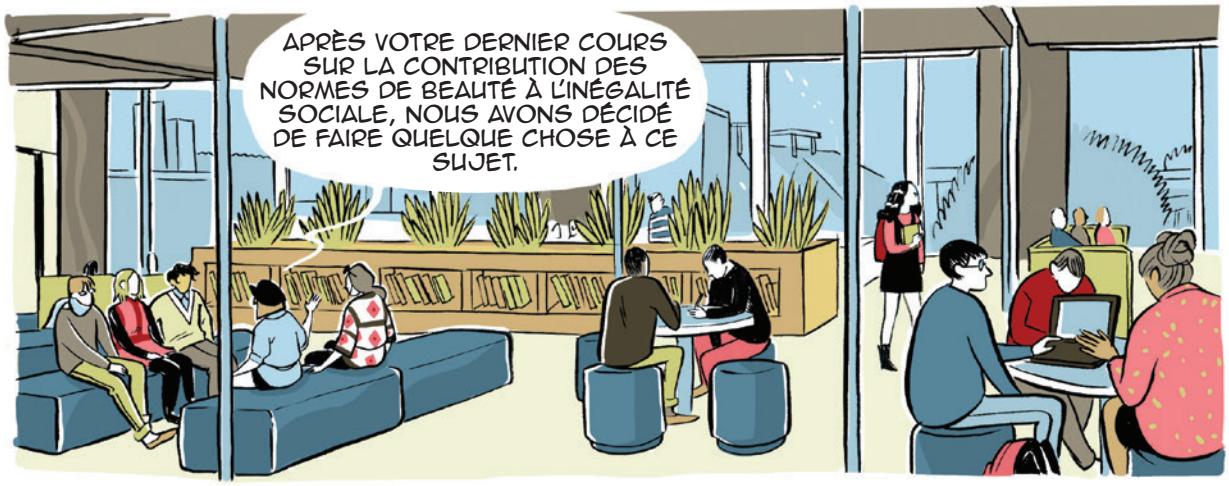
APRÈS VOTRE DERNIER COURS SUR LA CONTRIBUTION DES NORMES DE BEAUTÉ À L'INÉGALITÉ SOCIALE, NOUS AVONS DÉCIDÉ DE FAIRE QUELQUE CHOSE À CE SUJET.

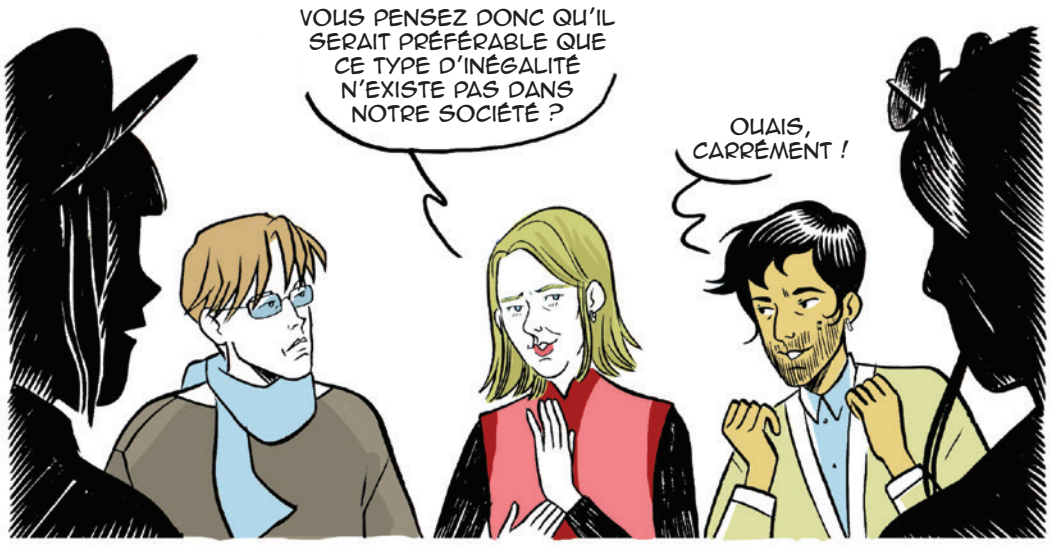
VOUS PENSEZ DONC QU'IL SERAIT PRÉFÉRABLE QUE CE TYPE D'INÉGALITÉ N'EXISTE PAS DANS NOTRE SOCIÉTÉ ?
OUAIS, CARRÉMENT !

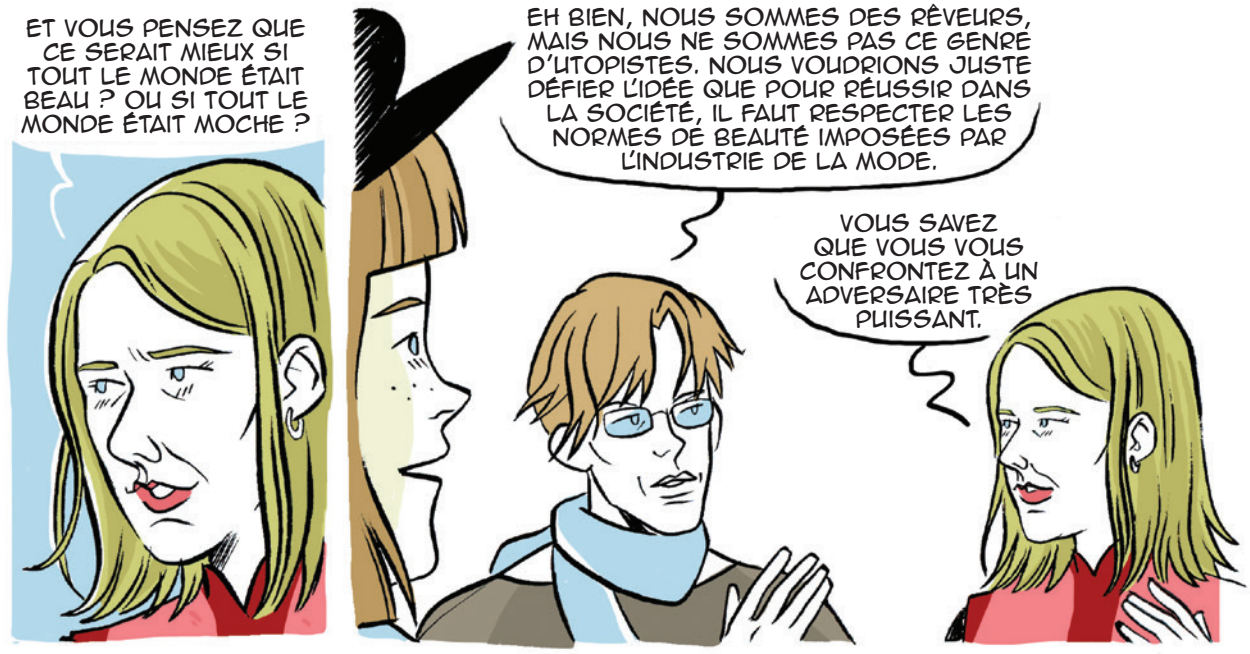
ET VOUS PENSEZ QUE CE SERAIT MIEUX SI TOUT LE MONDE ÉTAIT BEAU ? OU SI TOUT LE MONDE ÉTAIT MOCHE ?
EH BIEN, NOUS SOMMES DES RÊVEURS, MAIS NOUS NE SOMMES PAS CE GENRE D'UTOPISTES. NOUS VOUDRIONS JUSTE DÉFIER L'IDÉE QUE POUR RÉUSSIR DANS LA SOCIÉTÉ, IL FAUT RESPECTER LES NORMES DE BEAUTÉ IMPOSÉES PAR L'INDUSTRIE DE LA MODE.
VOUS SAVEZ QUE VOUS VOUS CONFRONTEZ À UN ADVERSAIRE TRÈS PUISSANT.

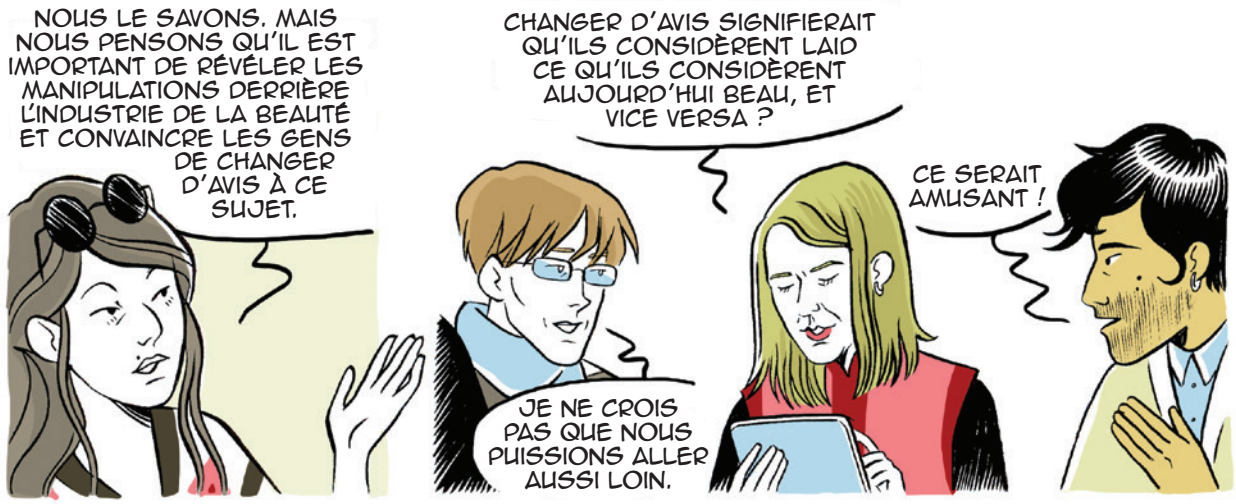
NOUS LE SAVONS. MAIS NOUS PENSONS QU'IL EST IMPORTANT DE RÉVÉLER LES MANIPULATIONS DERRIÈRE L'INDUSTRIE DE LA BEAUTÉ ET CONVAINCRE LES GENS DE CHANGER D'AVIS À CE SUJET.
CHANGER D'AVIS SIGNIFIERAIT QU'ILS CONSIDÈRENT LAID CE QU'ILS CONSIDÈRENT AUJOURD'HUI BEAU, ET VICE VERSA ?
CE SERAIT AMUSANT !
JE NE CROIS PAS QUE NOUS PUISSIONS ALLER AUSSI LOIN.

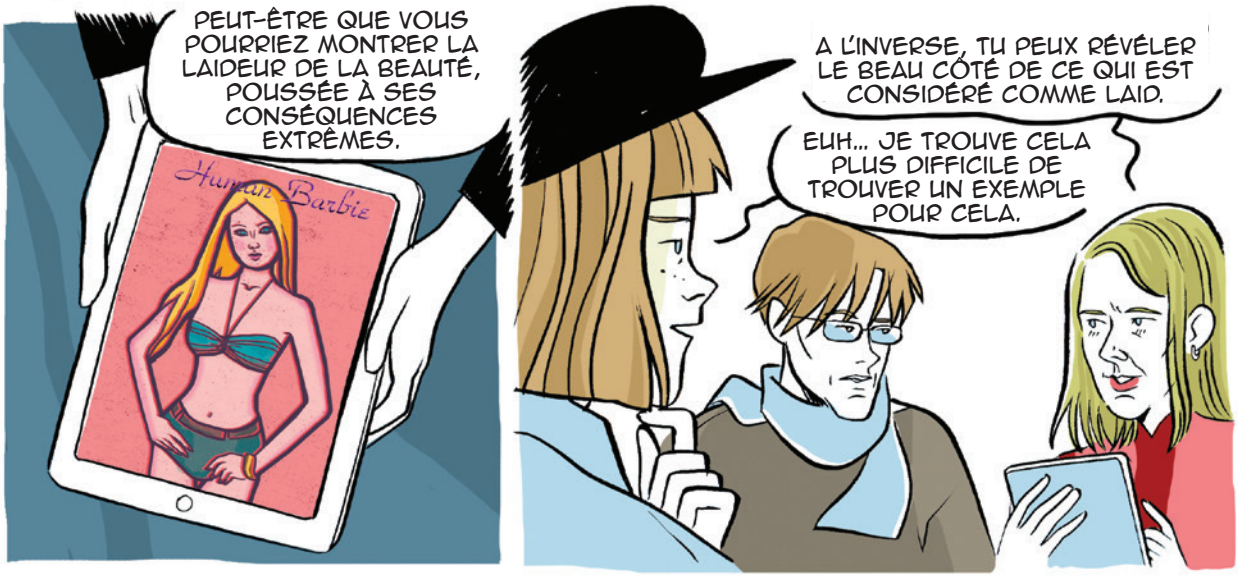
PEUT-ÊTRE QUE VOUS POURRIEZ MONTRER LA LAIDEUR DE LA BEAUTÉ, POUSSÉE À SES CONSÉQUENCES EXTRÊMES.
Human Barbie
A L'INVERSE, TU PEUX RÉVÉLER LE BEAU CÔTÉ DE CE QUI EST CONSIDÉRÉ COMME LAID.
EUH... JE TROUVE CELA PLUS DIFFICILE DE TROUVER UN EXEMPLE POUR CELA.

IL SUFFIT DE PENSER À COMMENT, STATISTIQUEMENT, EN EUROPE, L'OBÉSITÉ EST CONSIDÉRÉE, SANS CONTESTE, COMME UN SIGNE ÉVIDENT DE LAIDEUR...

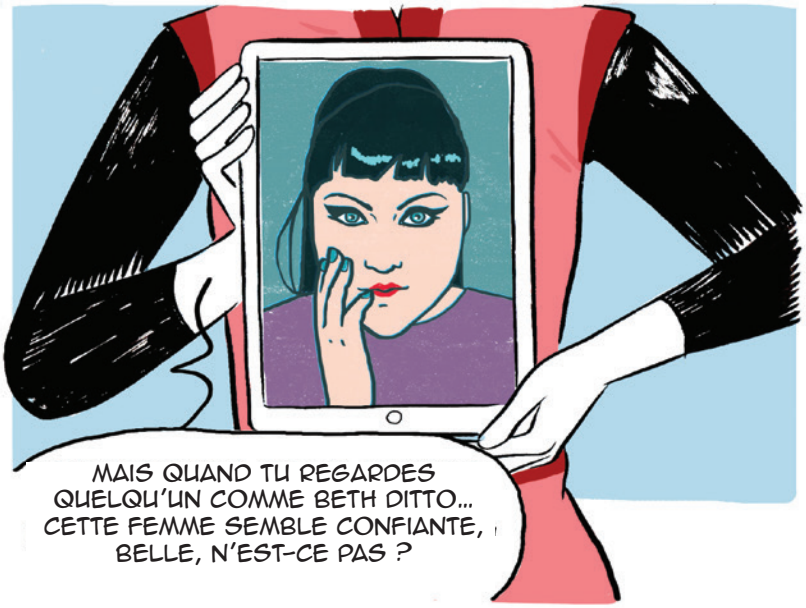
MAIS QUAND TU REGARDES QUELQU'UN COMME BETH DITTO... CETTE FEMME SEMBLE CONFIANTE, BELLE, N'EST-CE PAS ?

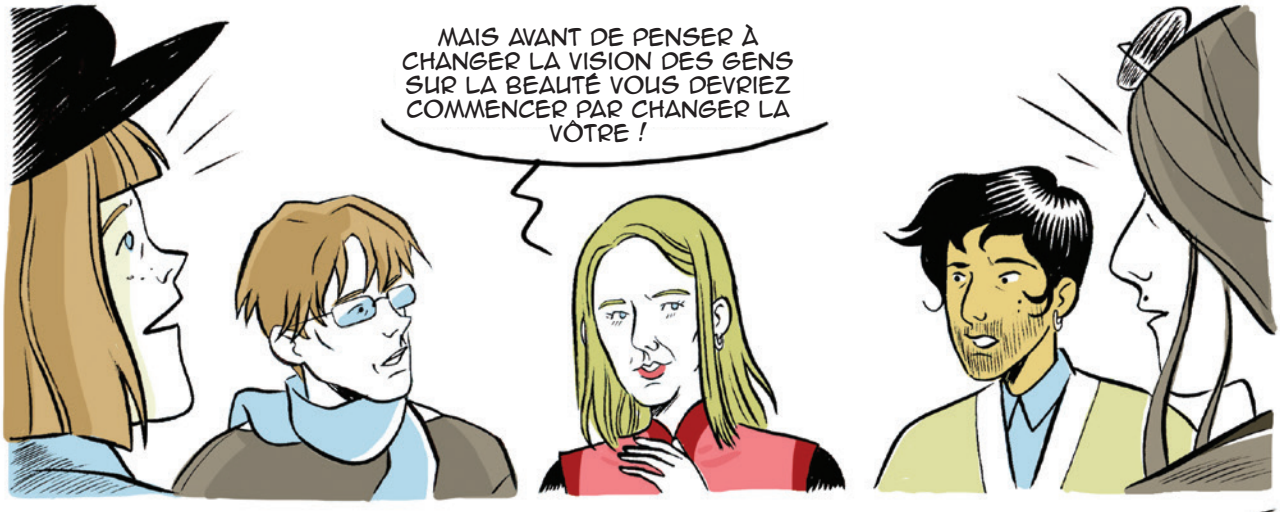
MAIS AVANT DE PENSER À CHANGER LA VISION DES GENS SUR LA BEAUTÉ VOUS DEVRIEZ COMMENCER PAR CHANGER LA VÔTRE !

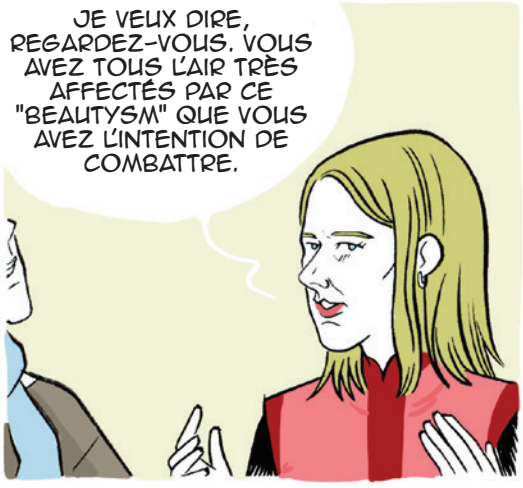
JE VEUX DIRE, REGARDEZ-VOUS. VOUS AVEZ TOUS L'AIR TRÈS AFFECTÉS PAR CE "BEAUTYSM" QUE VOUS AVEZ L'INTENTION DE COMBATTRE.

VOUS NE POUVEZ PAS FAIRE ADHÉRER LES GENS À VOTRE IDÉE D'ANTI-BEAUTYSM SI VOUS NE MONTRER PAS L'EXEMPLE À SUIVRE.
EHH... C'EST VRAI !

UvA
UNIVERSITEIT VAN AMSTERDAM
UN EXEMPLE À SUIVRE ?
11
H

BEAUTYSM
ARE YOU THE BEAUTY OF THE FUTURE?
Make your fashion model dream come TRUE
GET FREE PLASTIC SURGERY
VAGUE
VAGUE

BEAUTYS

If, like most people working with their hands or their heads,
you find capitalism no longer acceptable...

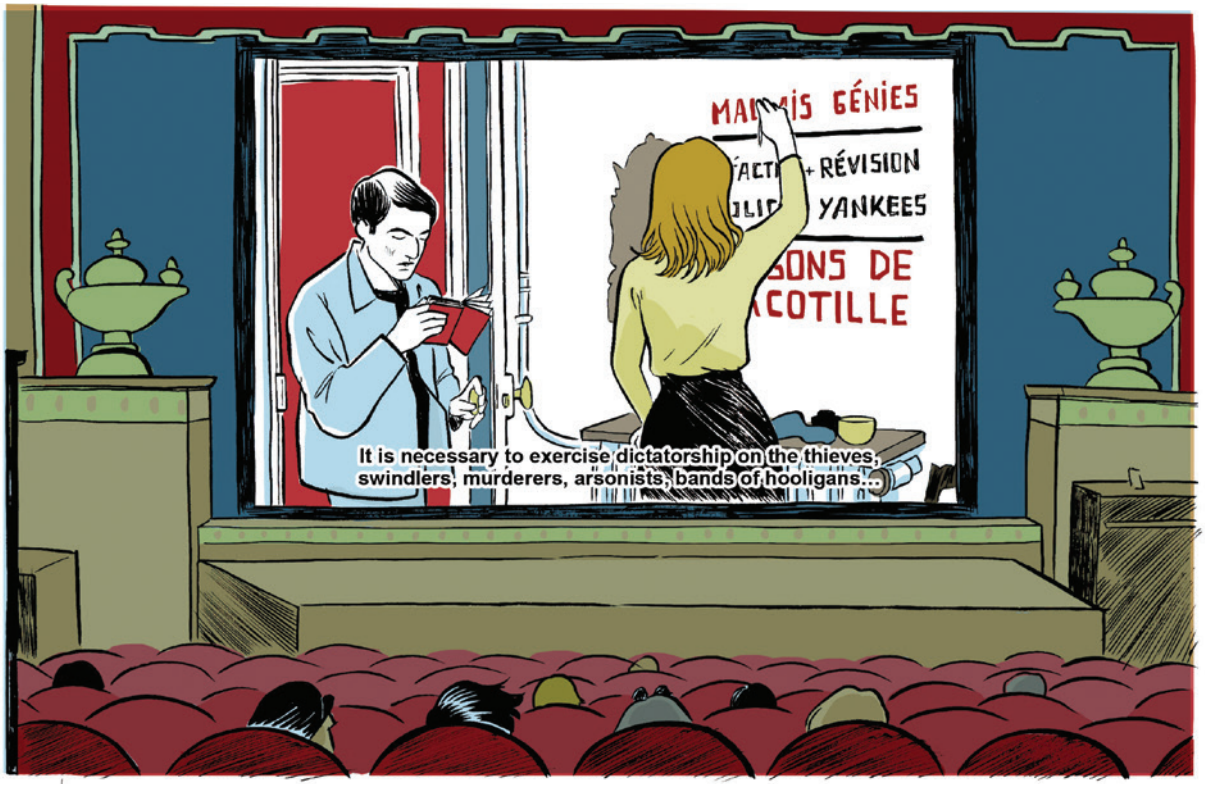
MAUVAIS GÉNIES
+ RÉVISION
YANKEES
SONS DE
COTILLE
It is necessary to exercise dictatorship on the thieves,
swindlers, murderers, arsonists, bands of hooligans...

LA CHINOISE
UN FILM DE
JEAN-LUC GODARD
QUEL SUPER FILM ! QUEL DIRECTEUR VISIONNAIRE ! C'ÉTAIT L'ÉPOQUE OÙ LES ARTISTES CROYAIENT POUVOIR CHANGER LA SOCIÉTÉ, ET ILS ÉTAIENT PRÊTS À SE BATTRE POUR L'OBTENIR !
OK, MAIS REGARDE GODARD MAINTENANT... SEULS QUELQUES CINÉPHILES NOSTALGIQUES COMME TOI REGARDENT SES FILMS.

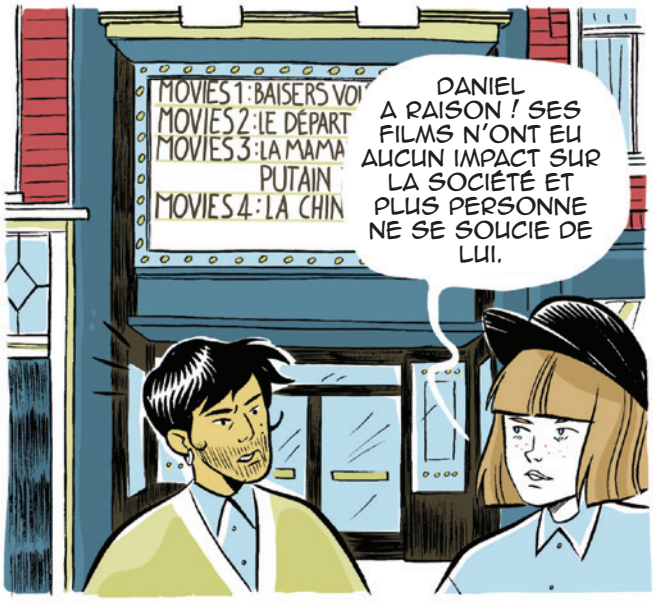
MOVIES 1 : BAISERS VOI
MOVIES 2 : LE DÉPART
MOVIES 3 : LA MAMA
PUTAIN
MOVIES 4 : LA CHIN
DANIEL A RAISON ! SES FILMS N'ONT EU AUCUN IMPACT SUR LA SOCIÉTÉ ET PLUS PERSONNE NE SE SOUCIE DE LUI.

QUOOOOI ? GODARD ÉTAIT LE CINÉASTE LE PLUS INFLUENT DES ANNÉES 60 ET 70 ! LE CINÉMA MODERNE EST INCONCEVABLE SANS LUI !
PLUS INFLUENT QUE KUBRICK, OU SCORSESE ? J'EN DOUTE !

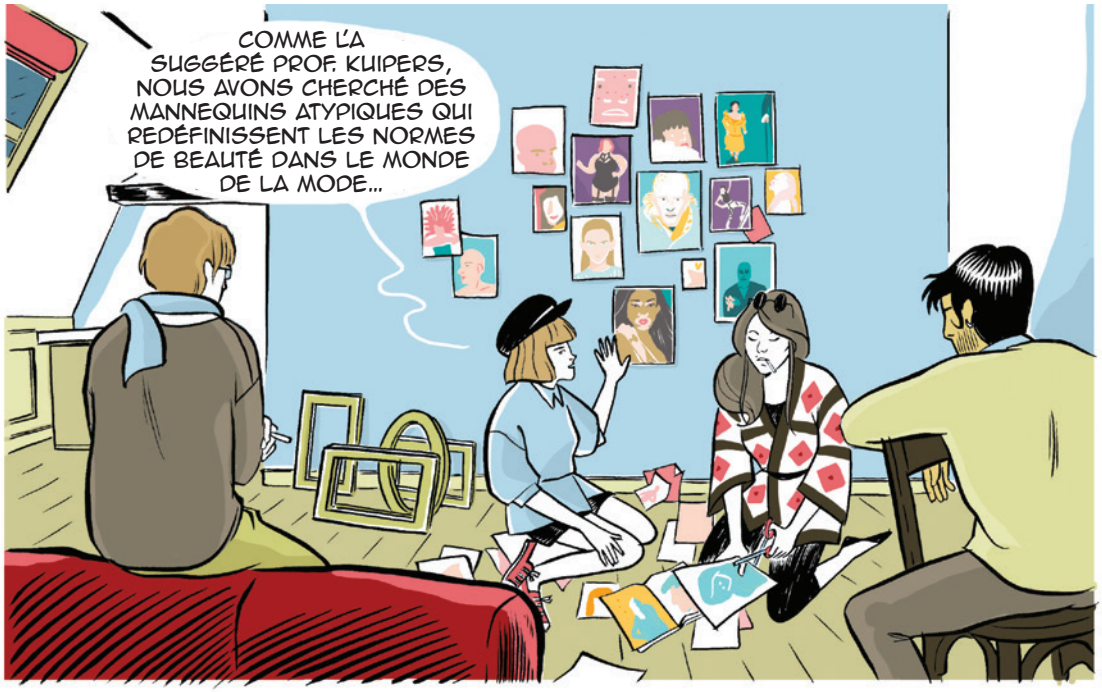
COMME L'A SUGGÉRÉ PROF. KUIPERS, NOUS AVONS CHERCHÉ DES MANNEQUINS ATYPIQUES QUI REDÉFINISSENT LES NORMES DE BEAUTÉ DANS LE MONDE DE LA MODE...

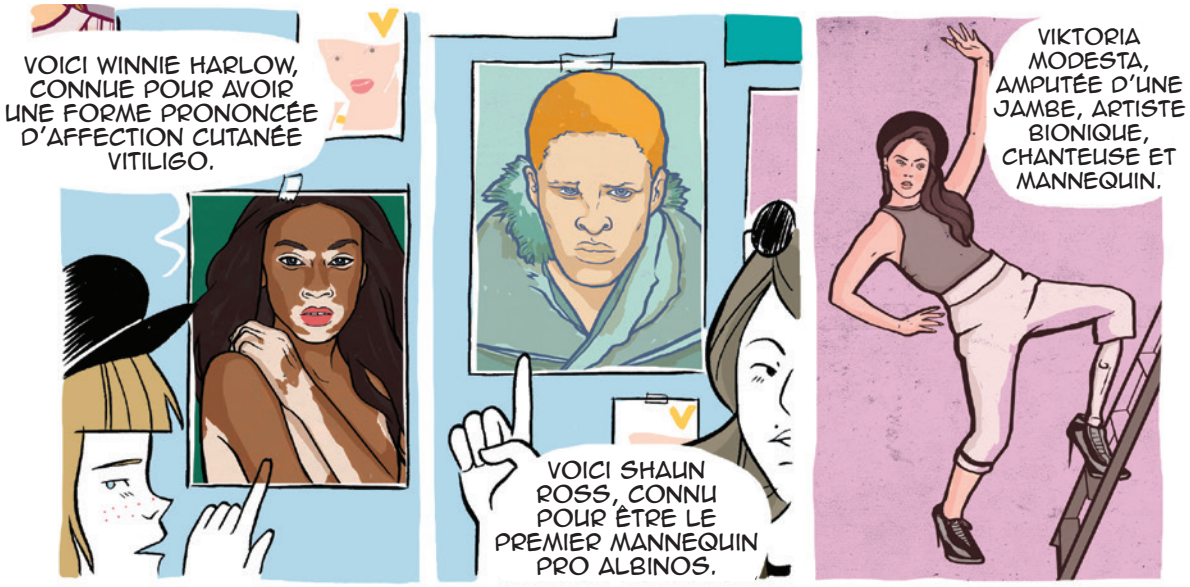
VOICI WINNIE HARLOW, CONNUE POUR AVOIR UNE FORME PRONONCÉE D'AFFECTION CUTANÉE VITILIGO.
VOICI SHAUN ROSS, CONNU POUR ÊTRE LE PREMIER MANNEQUIN PRO ALBINOS.
VIKTORIA MODESTA, AMPUTÉE D'UNE JAMBE, ARTISTE BIONIQUE, CHANTEUSE ET MANNEQUIN.

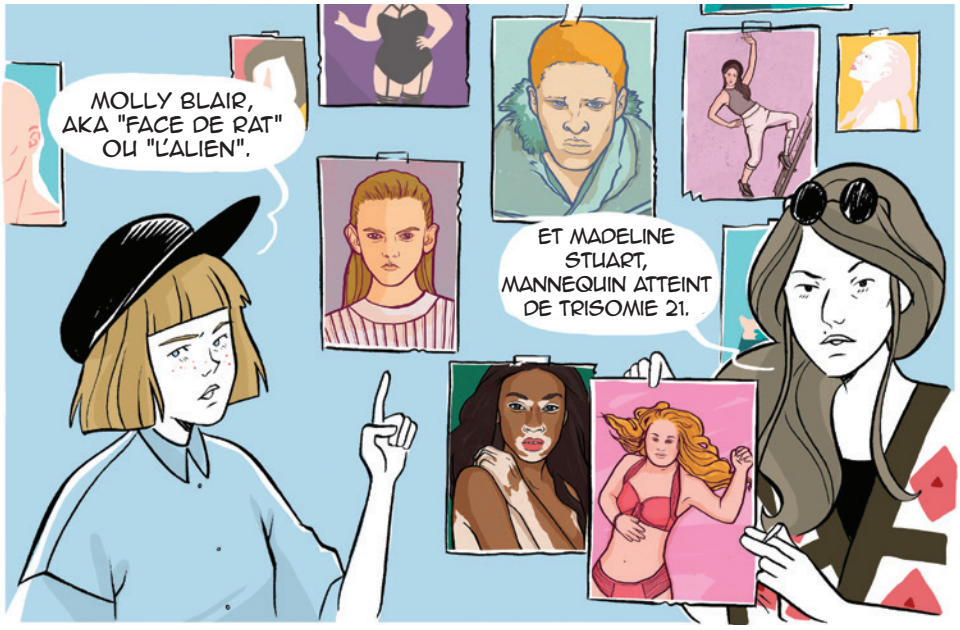
MOLLY BLAIR, AKA "FACE DE RAT" OU "L'ALIEN".
ET MADELINE STUART, MANNEQUIN ATTEINT DE TRISOMIE 21.

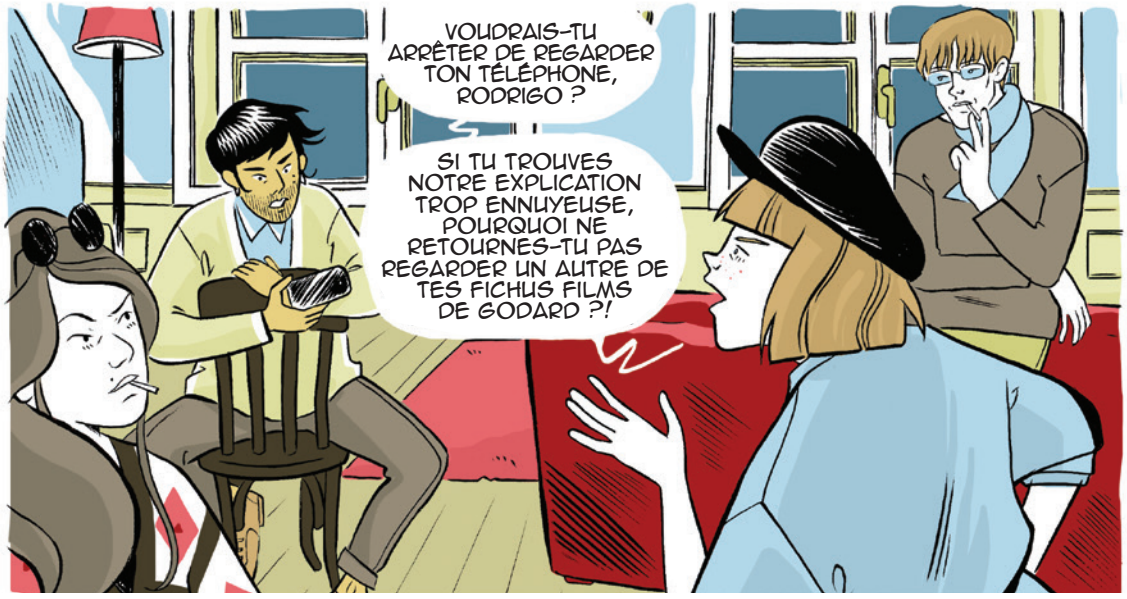
VOUDRAIS-TU ARRÊTER DE REGARDER TON TÉLÉPHONE, RODRIGO ?
SI TU TROUVES NOTRE EXPLICATION TROP ENNUYEUSE, POURQUOI NE RETOURNES-TU PAS REGARDER UN AUTRE DE TES FICHUS FILMS DE GODARD ?!

VOUS DEVEZ VOIR CA ! LE MAGAZINE "BEAUTYST" DIFFUSE EN DIRECT L'OPÉRATION DE LA "BEAUTÉ DU FUTUR" SUR FACEBOOK !

C'EST DÉGOÛTANT ! RIEN N'ARRÊTERA JAMAIS CES ORDURES !

C'EST VRAI... MAIS CE N'EST PEUT-ÊTRE PAS UNE SI MAUVAISE IDÉE.
QUE VEUX-TU DIRE ?

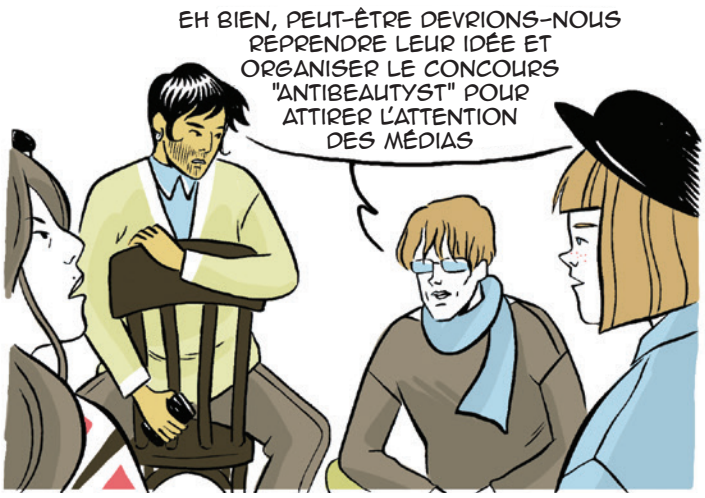
EH BIEN, PEUT-ÊTRE DEVRIONS-NOUS REPRENDRE LEUR IDÉE ET ORGANISER LE CONCOURS "ANTIBEAUTYST" POUR ATTIRER L'ATTENTION DES MÉDIAS

HAHA ! ET QUEL SERAIT LE PRIX POUR LE GAGNANT ?
UNE CHIRURGIE PLASTIQUE POUR DEVENIR LAID ?
QUI SUR TERRE VOUDRAIT FAIRE CA ?

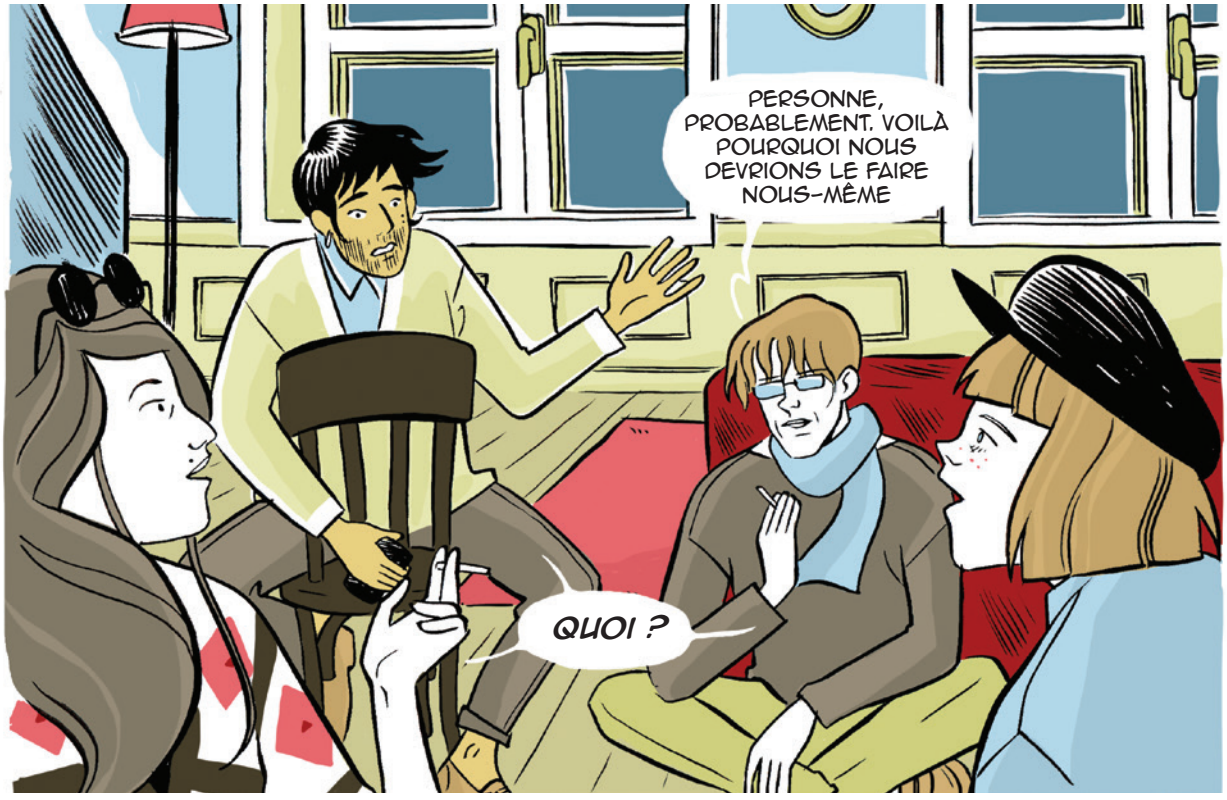
PERSONNE, PROBABLEMENT. VOILÀ POURQUOI NOUS DEVRIONS LE FAIRE NOUS-MÊME
QUOI ?

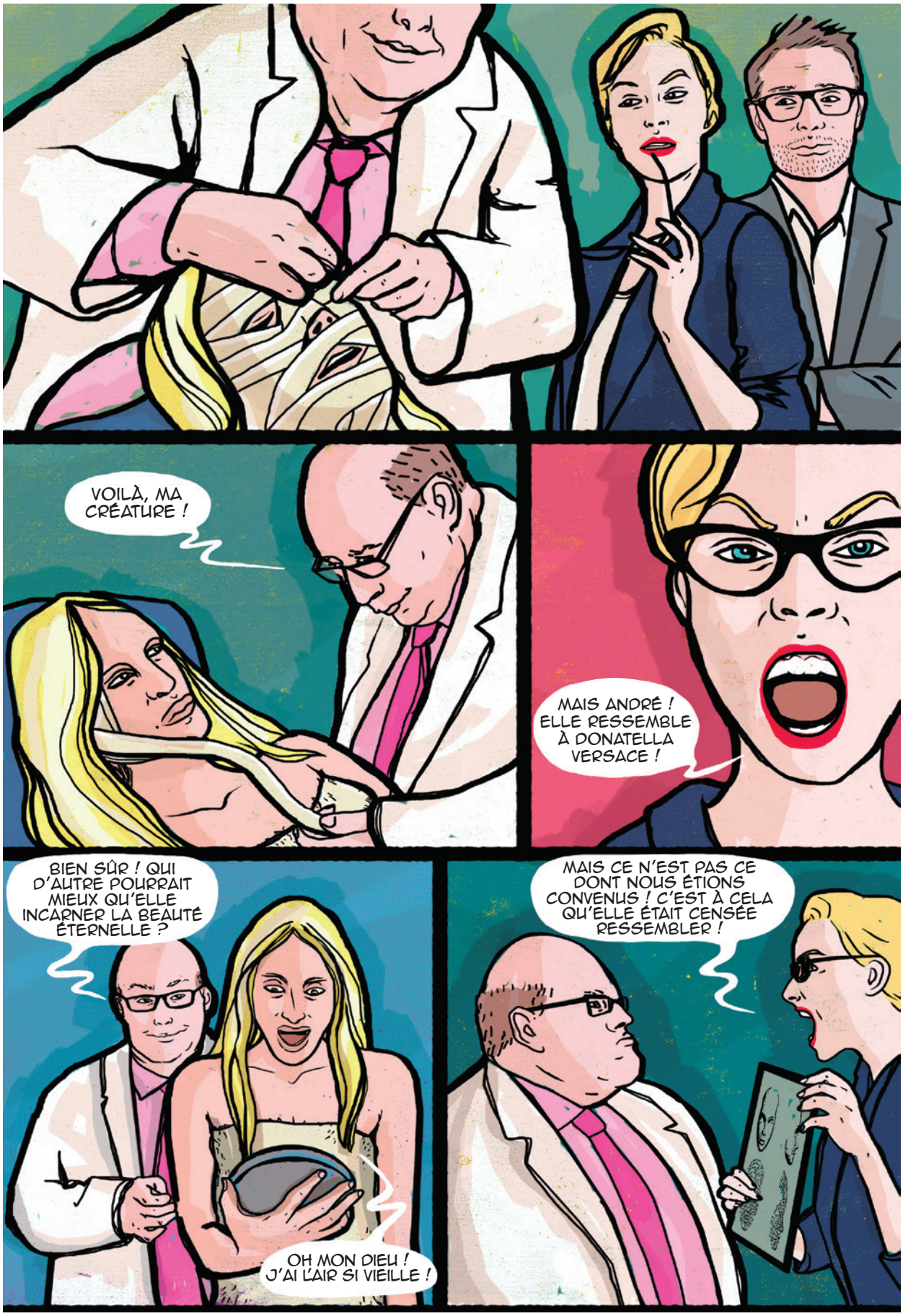
VOILÀ, MA CRÉATURE !
MAIS ANDRÉ ! ELLE RESSEMBLE À DONATELLA VERSACE !
BIEN SÛR ! QUI D'AUTRE POURRAIT MIEUX QU'ELLE INCARNER LA BEAUTÉ ÉTERNELLE ?
OH MON DIEU ! J'AI L'AIR SI VIEILLE !
MAIS CE N'EST PAS CE DONT NOUS ÉTIONS CONVENUS ! C'EST À CELA QU'ELLE ÉTAIT CENSÉE RESSEMBLER !

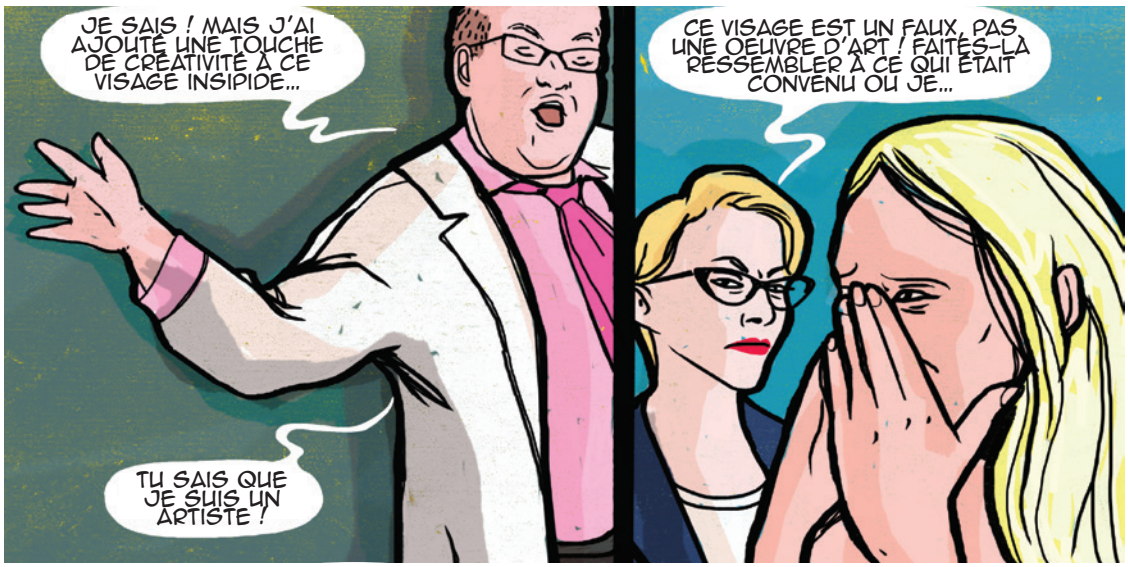
JE SAIS ! MAIS J'AI AJOUTÉ UNE TOUCHE DE CRÉATIVITÉ À CE VISAGE INSIPIDE...
TU SAIS QUE JE SUIS UN ARTISTE !
CE VISAGE EST UN FAUX, PAS UNE OEUVRE D'ART ! FAITES-LÀ RESSEMBLER À CE QUI ÉTAIT CONVENU OU JE...

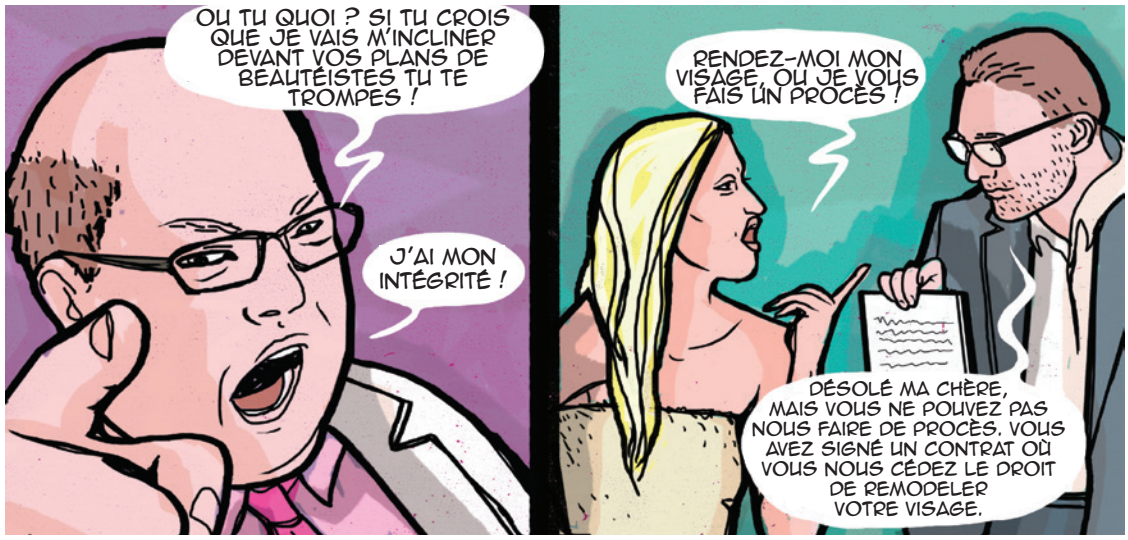
OU TU QUOI ? SI TU CROIS QUE JE VAIS M'INCLINER DEVANT VOS PLANS DE BEAUTÉISTES TU TE TROMPES !
J'AI MON INTÉGRITÉ !
RENDEZ-MOI MON VISAGE, OU JE VOUS FAIS UN PROCÈS !
DÉSOLÉ MA CHÈRE, MAIS VOUS NE POUVEZ PAS NOUS FAIRE DE PROCÈS. VOUS AVEZ SIGNÉ UN CONTRAT OÙ VOUS NOUS CÉDEZ LE DROIT DE REMODELER VOTRE VISAGE.

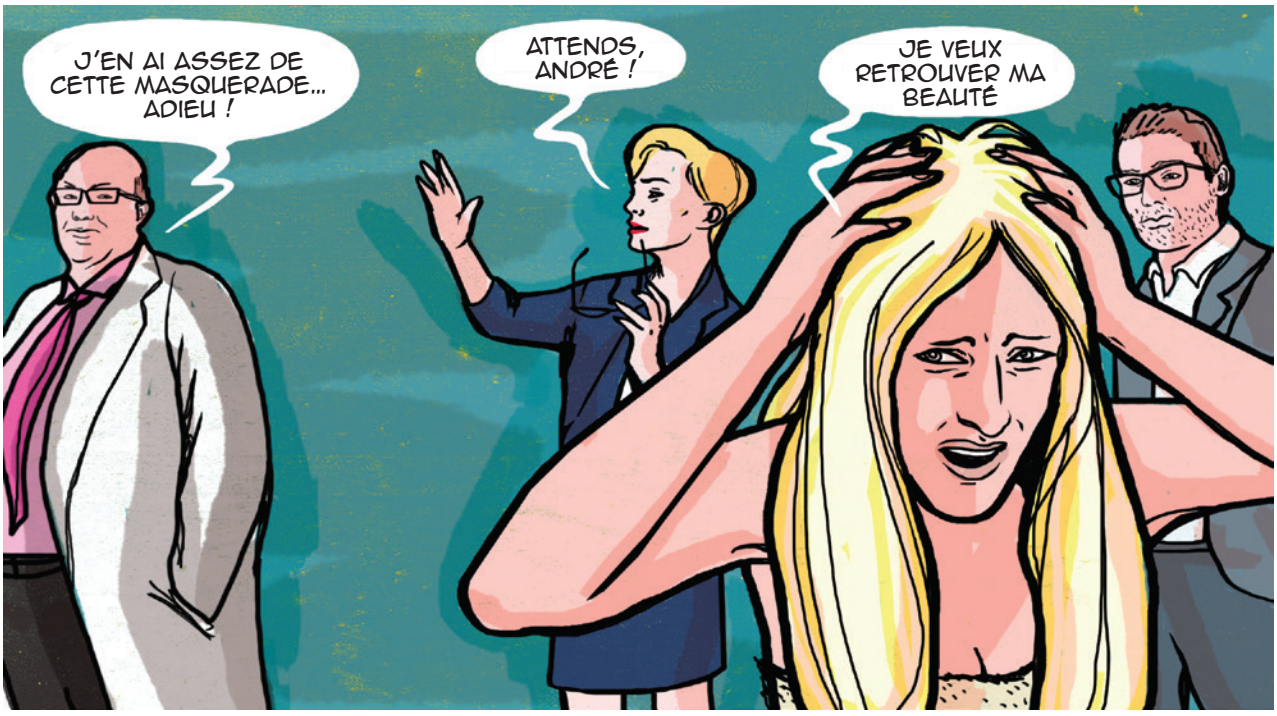
J'EN AI ASSEZ DE CETTE MASQUERADE... ADIEU !
ATTENDS, ANDRÉ !
JE VEUX RETROUVER MA BEAUTÉ

pierre bourdieu
la distinction
critique sociale du jugement
GOOD HUMOR, BAD TASTE
A SOCIOLOGY OF THE

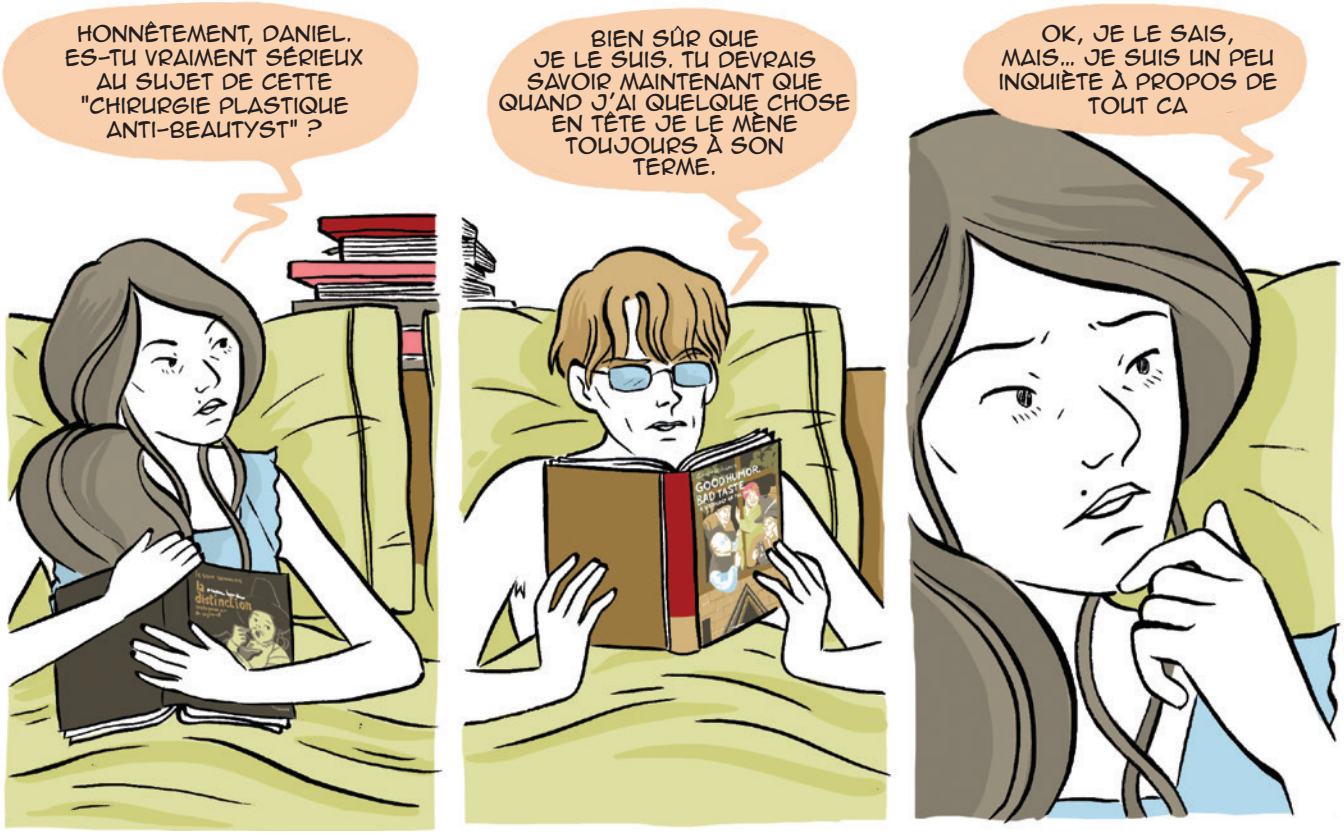
HONNÊTEMENT, DANIEL. ES-TU VRAIMENT SÉRIEUX AU SUJET DE CETTE "CHIRURGIE PLASTIQUE ANTI-BEAUTYST" ?
BIEN SÛR QUE JE LE SUIS. TU DEVRAIS SAVOIR MAINTENANT QUE QUAND J'AI QUELQUE CHOSE EN TÊTE JE LE MÈNE TOUJOURS À SON TERME.
OK, JE LE SAIS, MAIS... JE SUIS UN PEU INQUIÈTE À PROPOS DE TOUT CA

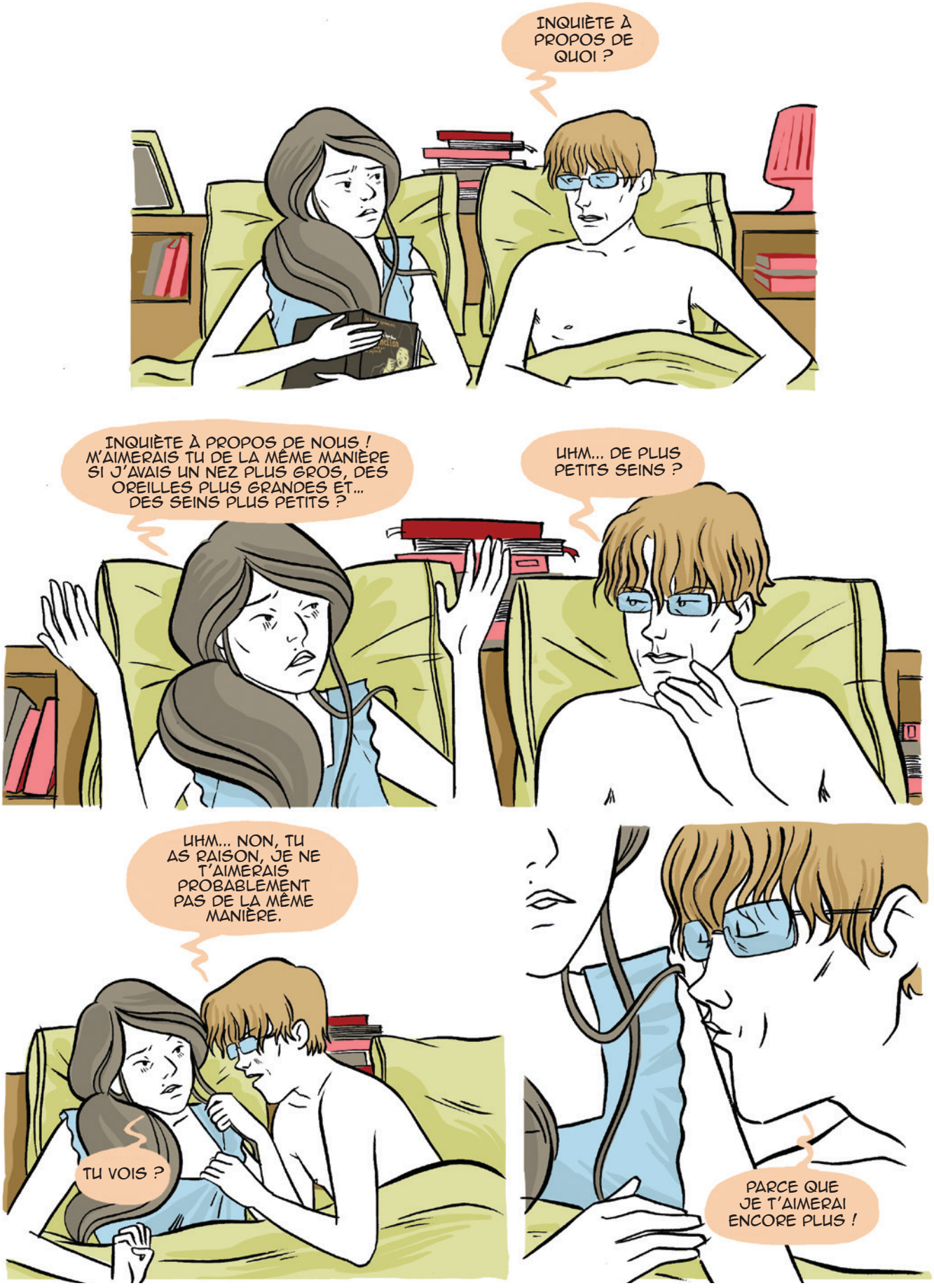
INQUIÈTE À PROPOS DE QUOI ?
INQUIÈTE À PROPOS DE NOUS ! M'AIMERAIS TU DE LA MÊME MANIÈRE SI J'AVAIS UN NEZ PLUS GROS, DES OREILLES PLUS GRANDES ET... DES SEINS PLUS PETITS ?
UHM... DE PLUS PETITS SEINS ?
UHM... NON, TU AS RAISON, JE NE T'AIMERAIS PROBABLEMENT PAS DE LA MÊME MANIÈRE.
TU VOIS ?
PARCE QUE JE T'AIMERAI ENCORE PLUS !

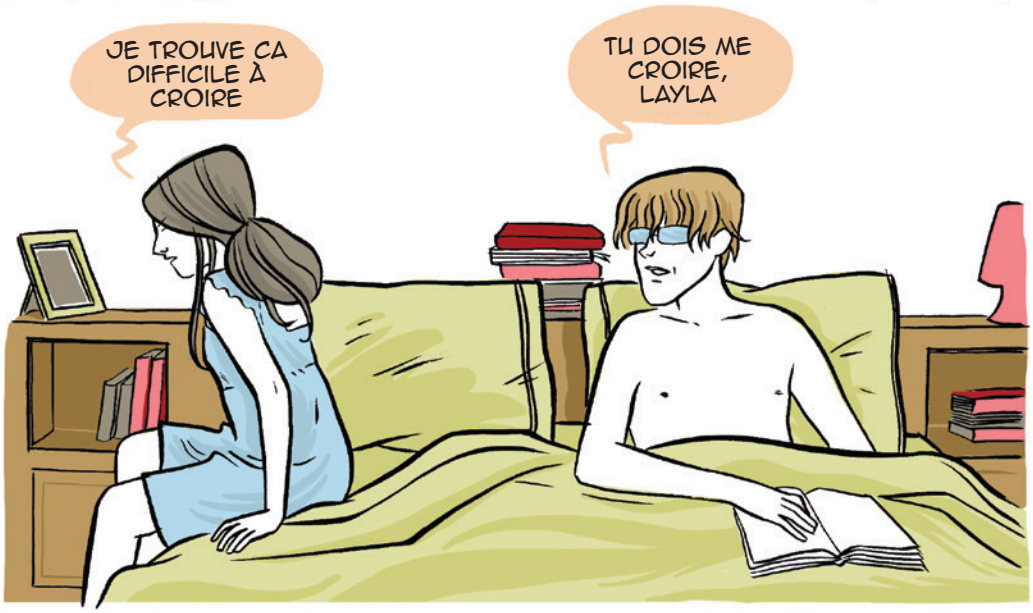
JE TROUVE CA DIFFICILE À CROIRE
TU DOIS ME CROIRE, LAYLA

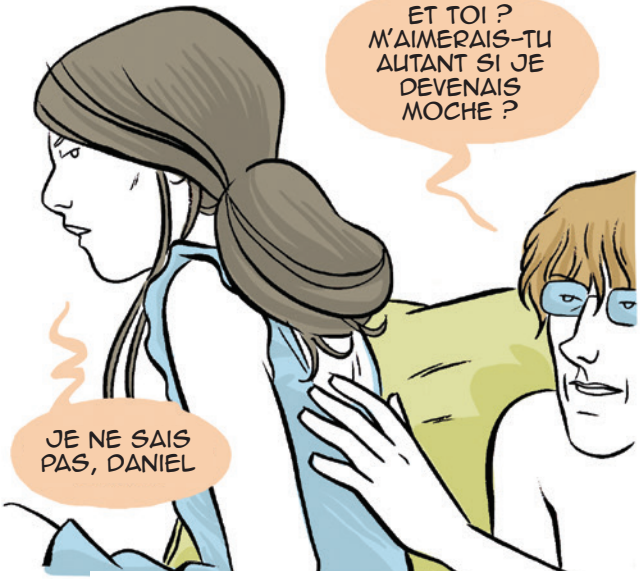
ET TOI ? M'AIMERAIS-TU AUTANT SI JE DEVENAIS MOCHE ?
JE NE SAIS PAS, DANIEL

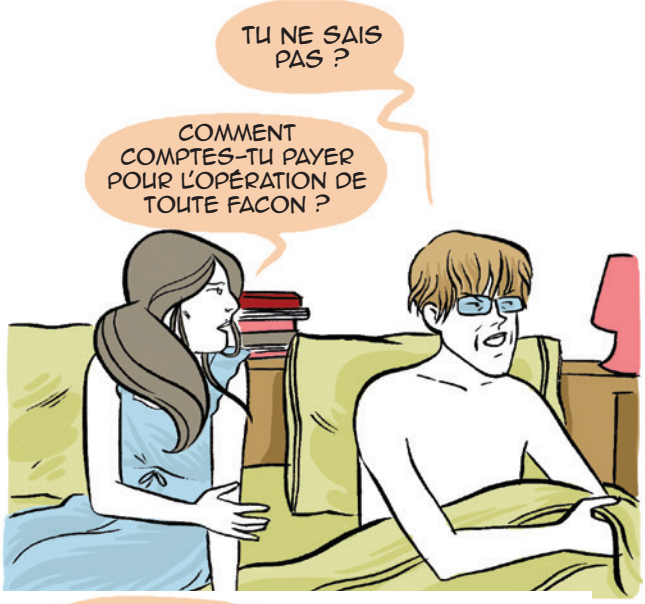
TU NE SAIS PAS ?
COMMENT COMPTES-TU PAYER POUR L'OPÉRATION DE TOUTE FACON ?

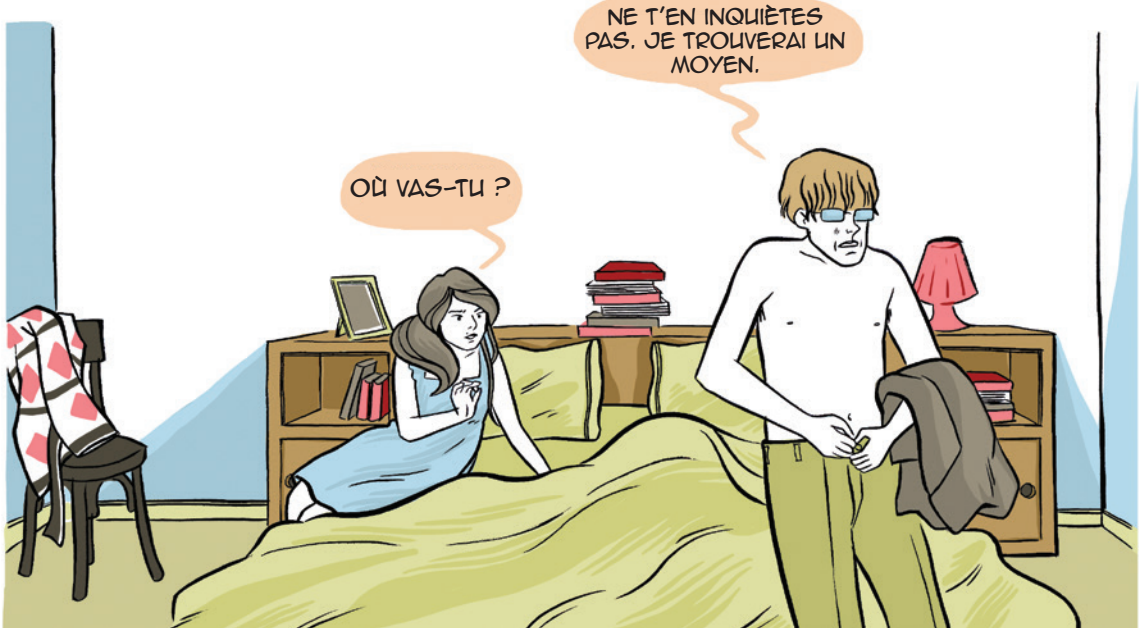
NE T'EN INQUIÈTES PAS. JE TROUVERAI UN MOYEN.
OÙ VAS-TU ?

QUOI ?
JE NE SAIS PAS ENCORE. MAIS SI TU NE ME FAIS PAS CONFIANCE, JE NE PEUX PLUS RESTER ICI.
ATTENDS DANIEL, TU NE PEUX PAS ME LAISSER PARCE QUE JE NE VEUX PAS QUETOI OU MOI DEVENIONS LAIDS...
C'EST FOU !
TU AS RAISON ! JE DOIS ÊTRE FOU ALORS !

QUE S'EST-IL PASSÉ ? OÙ VA-T-IL ?

JE NE SAIS PAS

J'AI DÉCIDÉ DE BOYCOTTER LE CONCOURS DE CHIRURGIE PLASTIQUE ORGANISÉ PAR LE BEAUTYST POUR PROTESTER CONTRE CE GENRE DE COUP MARKETING QUI EST UNE INSULTE À MA PROFESSION.

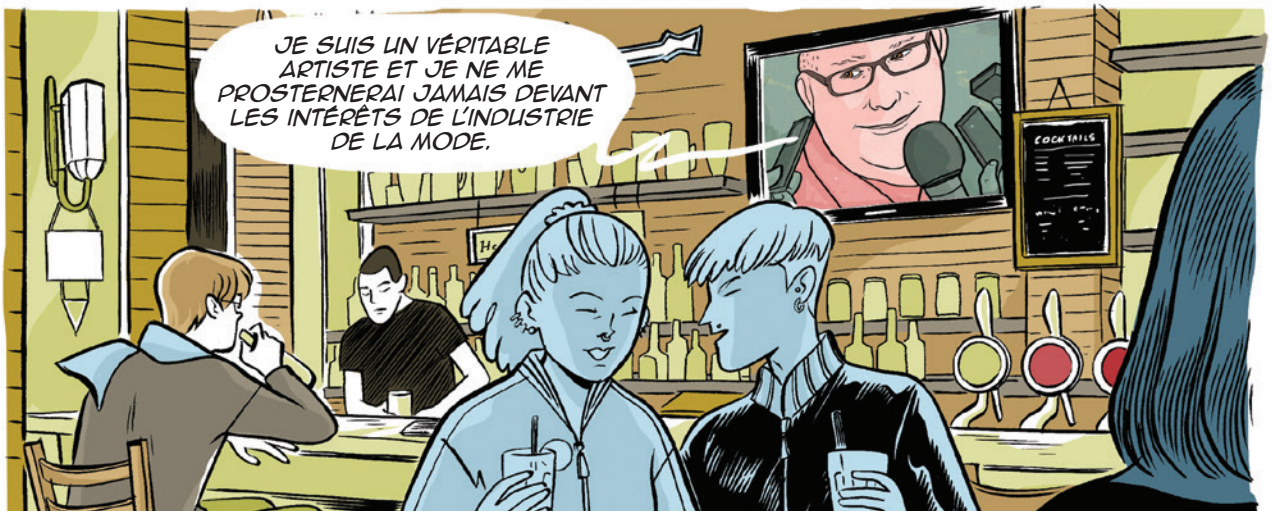
JE SUIS UN VÉRITABLE ARTISTE ET JE NE ME PROSTERNERAI JAMAIS DEVANT LES INTÉRÊTS DE L'INDUSTRIE DE LA MODE.
COCKTAILS

AMEN !
Heineken

MMM... JE VOIS
CONTRACT

CE CONTRAT N'A AUCUNE VALEUR LÉGALE. RASSUREZ-VOUS NOUS ALLONS LES FAIRE PAYER POUR LES DOMMAGES QU'ILS VOUS ONT CAUSÉS.

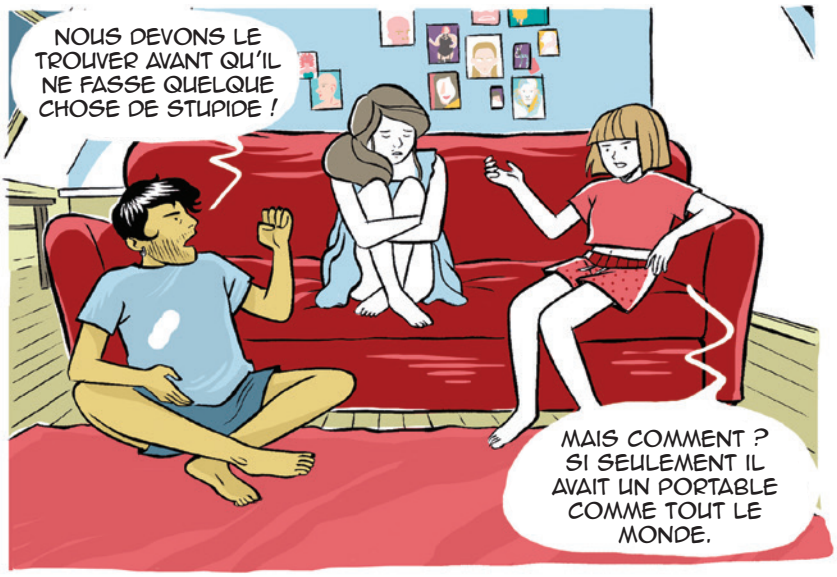
NOUS DEVONS LE TROUVER AVANT QU'IL NE FASSE QUELQUE CHOSE DE STUPIDE !
MAIS COMMENT ? SI SEULEMENT IL AVAIT UN PORTABLE COMME TOUT LE MONDE.

RAGE AGAINST THE FASHION BUSINESS
EH BIEN... NOUS VOULIONS L'ATTENTION DES MÉDIAS ET NOUS L'AVONS... MAIS DE MANIÈRE NÉGATIVE

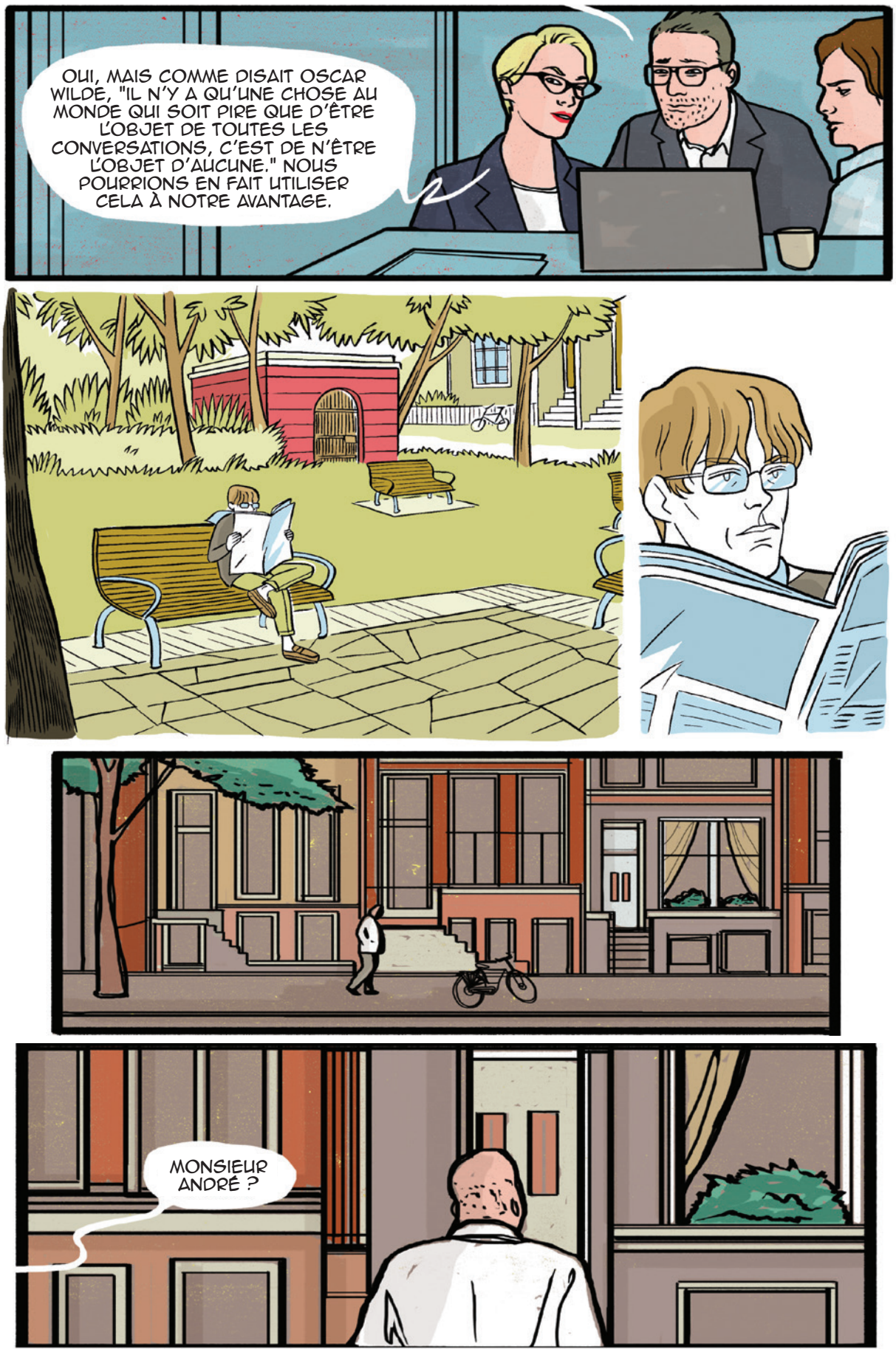
OUI, MAIS COMME DISAIT OSCAR WILDE, "IL N'Y A QU'UNE CHOSE AU MONDE QUI SOIT PIRE QUE D'ÊTRE L'OBJET DE TOUTES LES CONVERSATIONS, C'EST DE N'ÊTRE L'OBJET D'AUCUNE." NOUS POURRIONS EN FAIT UTILISER CELA À NOTRE AVANTAGE.
MONSIEUR ANDRÉ ?

UvA
UNIVERSITEIT VAN AMSTERDAM

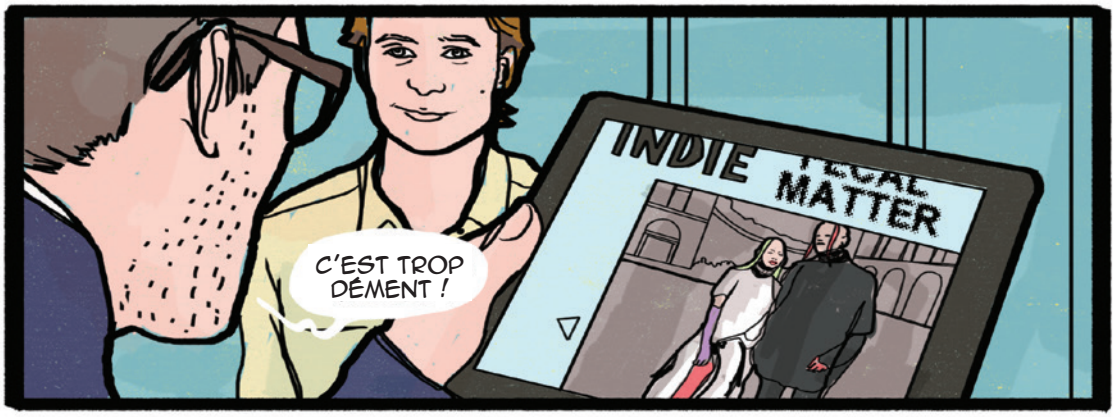
INDIE
MATTER
C'EST TROP DÉMENT !

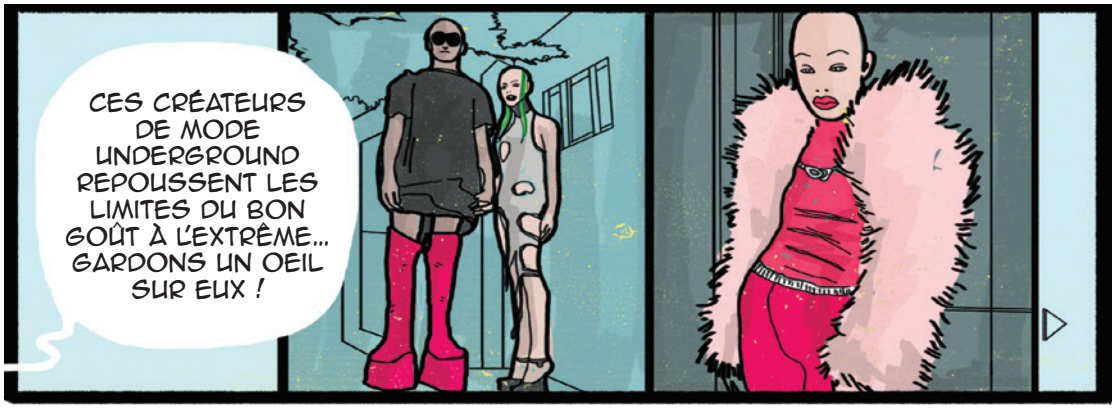
CES CRÉATEURS DE MODE UNDERGROUND REPOUSSENT LES LIMITES DU BON GOÛT À L'EXTRÊME... GARDONS UN OEIL SUR EUX !

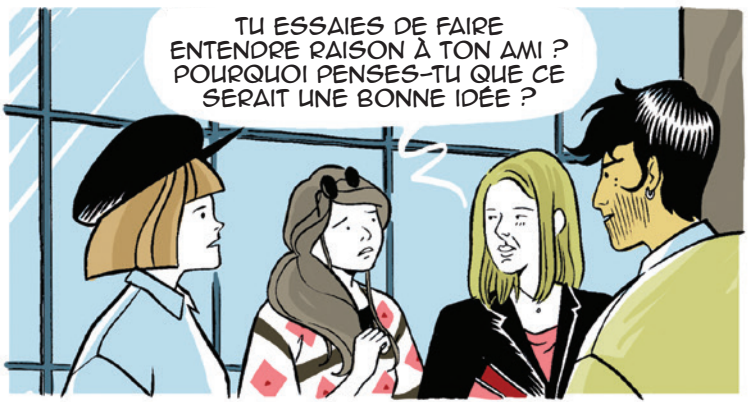
TU ESSAIES DE FAIRE ENTENDRE RAISON À TON AMI ? POURQUOI PENSES-TU QUE CE SERAIT UNE BONNE IDÉE ?

JE VEUX DIRE... COMMENT PEUT-ON ÊTRE SÛRS QUE CE N'EST PAS UNE BONNE CHOSE ?

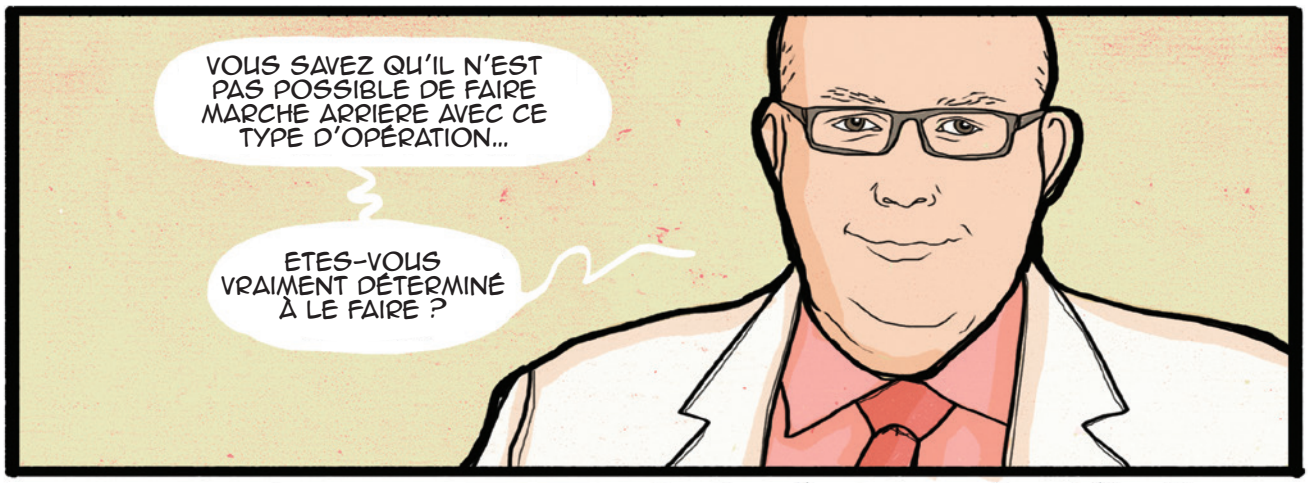
VOUS SAVEZ QU'IL N'EST PAS POSSIBLE DE FAIRE MARCHE ARRIERE AVEC CE TYPE D'OPÉRATION...
ETES-VOUS VRAIMENT DÉTERMINÉ À LE FAIRE ?

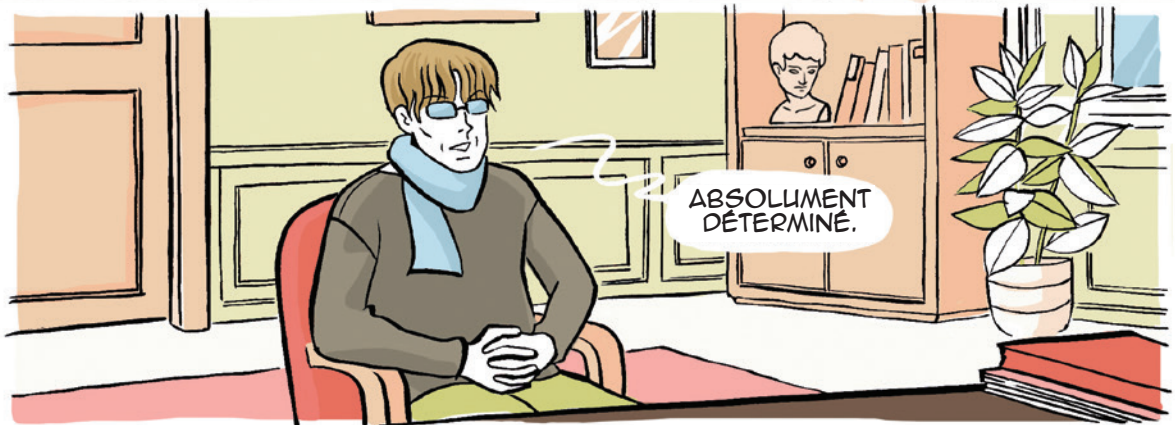
ABSOLUMENT DÉTERMINÉ.

JE VIENS DE RECEVOIR UN APPEL DE L'AVOCAT DE LA FILLE DU CONCOURS DE BEAUTÉ... ELLE NOUS ATTAQUE EN JUSTICE !
MAIS... QU'EN EST-IL DE NOTRE CONTRAT ?

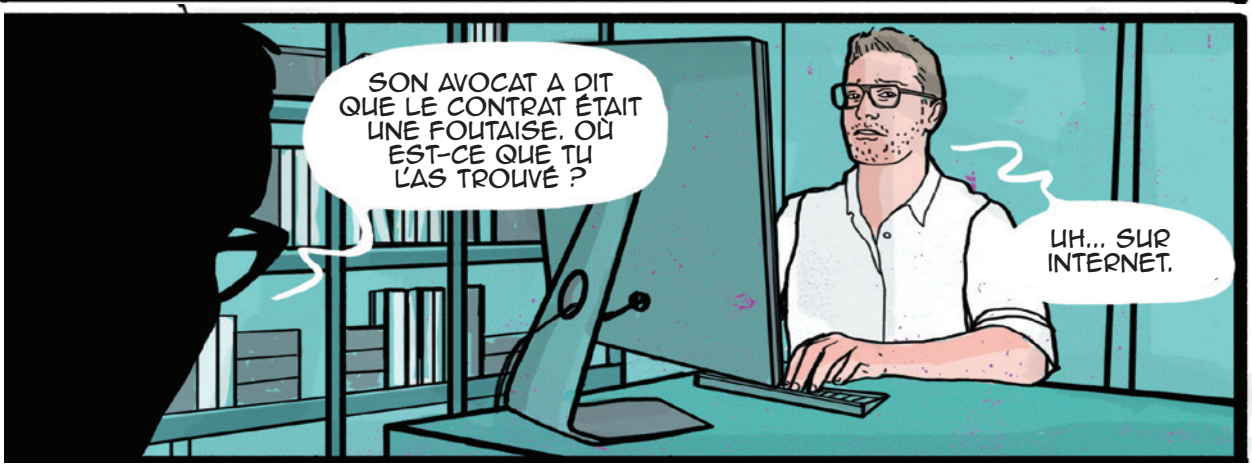
SON AVOCAT A DIT QUE LE CONTRAT ÉTAIT UNE FOUTAISE. OÙ EST-CE QUE TU L'AS TROUVÉ ?
UH... SUR INTERNET.

JE SUIS DÉSOLÉ D'AVOIR TOUT FAIT FOIRER, CÉCILE ! JE COMPRENDRAIS SI TU DÉCIDAIS DE ME VIRER.
NE SOIS PAS IDIOT, ARNO ! J'AI BESOIN DE TOI DE MON CÔTÉ. NOUS ALLONS DONNER UNE LECON À CES USURPATEURS !

ENFIN !

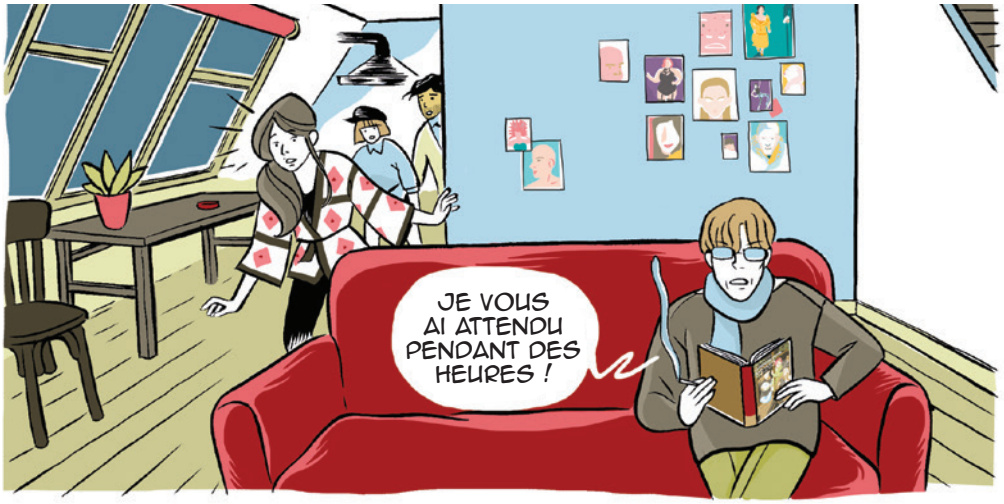
JE VOUS AI ATTENDU PENDANT DES HEURES !

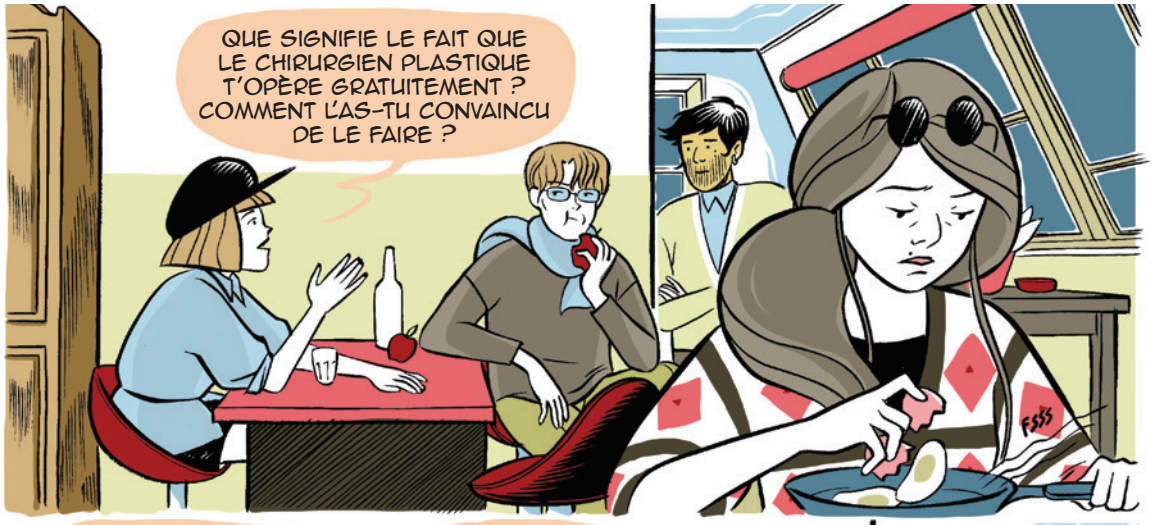
QUE SIGNIFIE LE FAIT QUE LE CHIRURGIEN PLASTIQUE T'OPÈRE GRATUITEMENT ? COMMENT L'AS-TU CONVAINCU DE LE FAIRE ?
FSSS

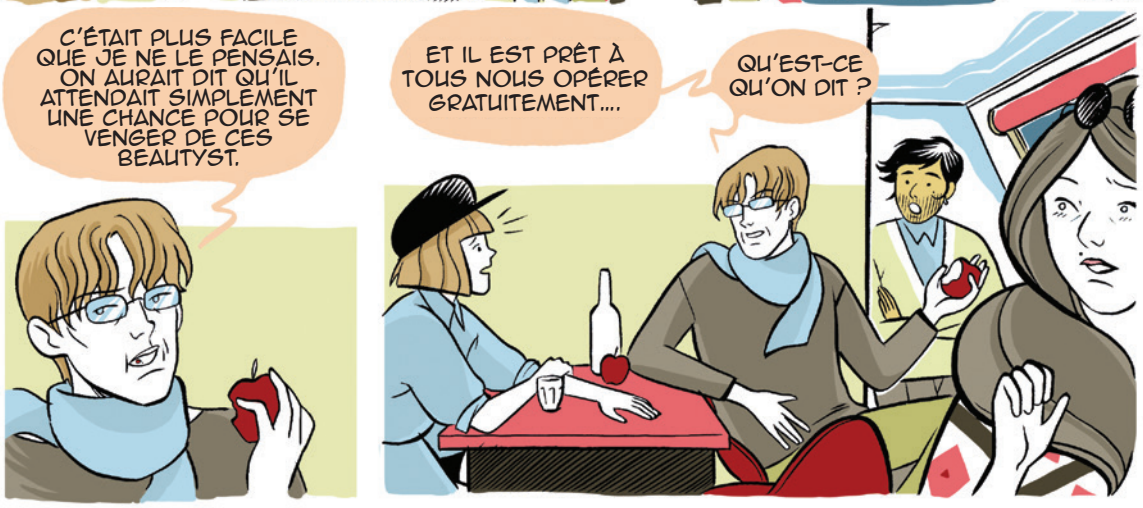
C'ÉTAIT PLUS FACILE QUE JE NE LE PENSAIS. ON AURAIT DIT QU'IL ATTENDAIT SIMPLEMENT UNE CHANCE POUR SE VENGER DE CES BEAUTYST.
ET IL EST PRÊT À TOUS NOUS OPÉRER GRATUITEMENT....
QU'EST-CE QU'ON DIT ?

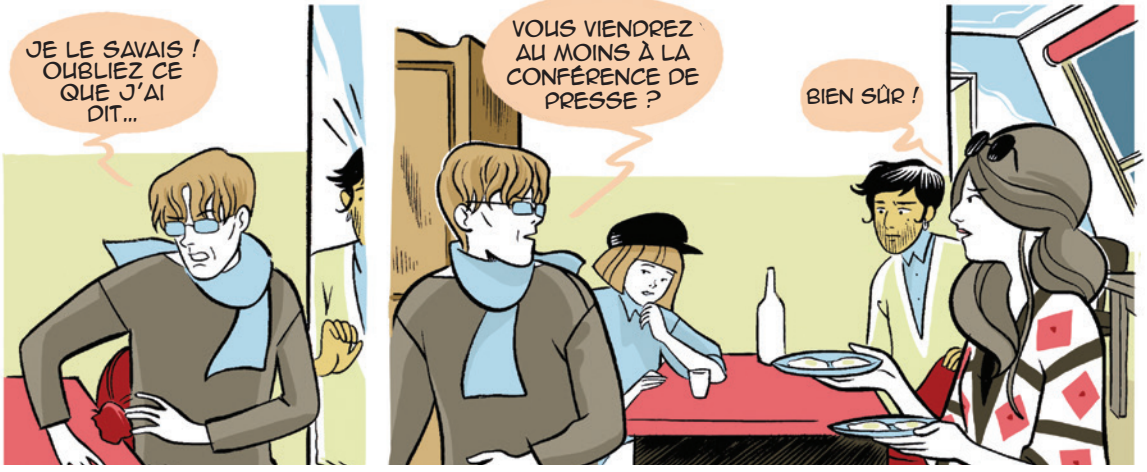
JE LE SAVAIS ! OUBLIEZ CE QUE J'AI DIT...
VOUS VIENDREZ AU MOINS À LA CONFÉRENCE DE PRESSE ?
BIEN SÛR !

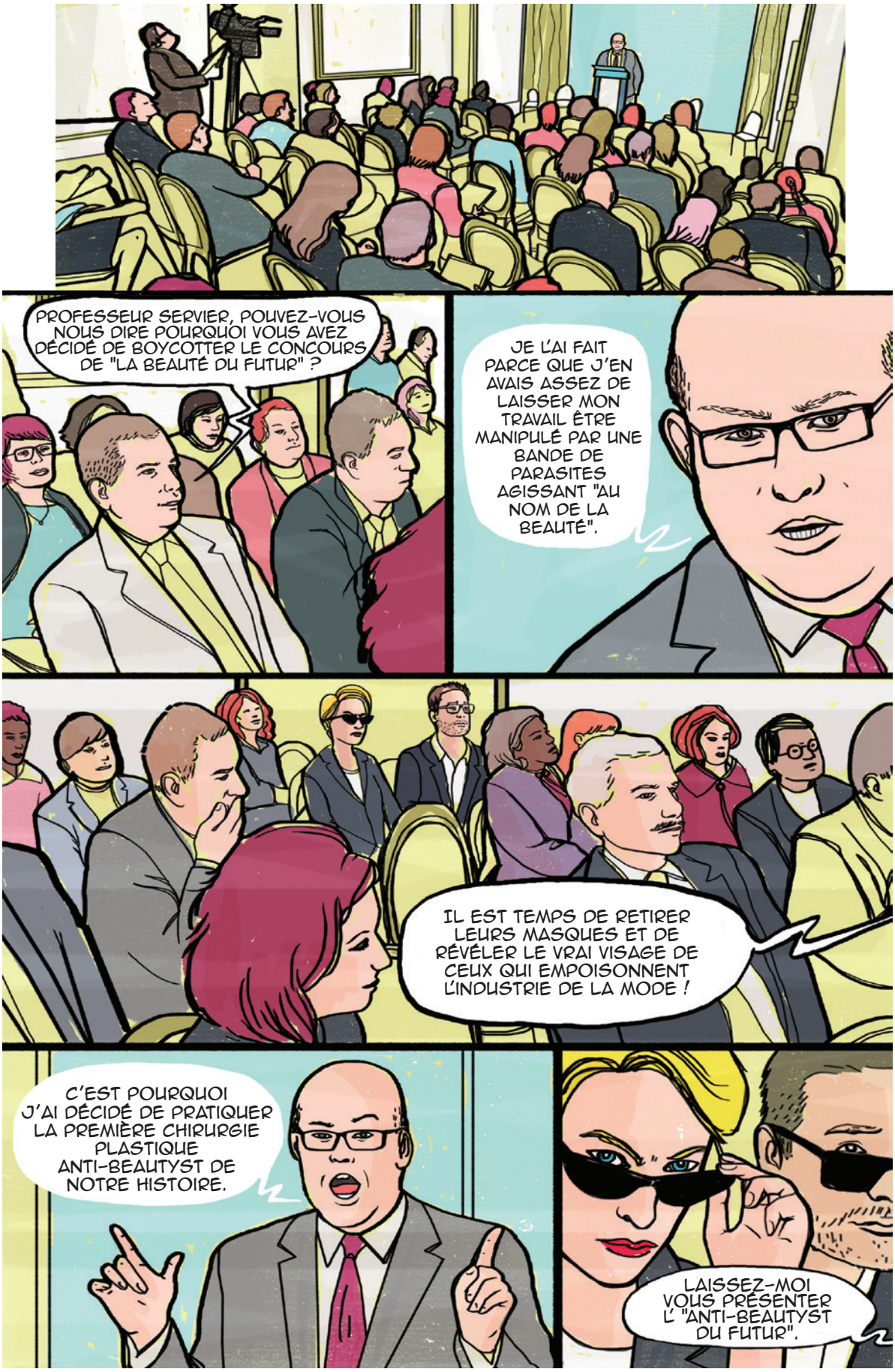
PROFESSEUR SERVIER, POUVEZ-VOUS NOUS DIRE POURQUOI VOUS AVEZ DÉCIDÉ DE BOYCOTTER LE CONCOURS DE "LA BEAUTÉ DU FUTUR" ?
JE L'AI FAIT PARCE QUE J'EN AVAIS ASSEZ DE LAISSER MON TRAVAIL ÊTRE MANIPULÉ PAR UNE BANDE DE PARASITES AGISSANT "AU NOM DE LA BEAUTÉ".
IL EST TEMPS DE RETIRER LEURS MASQUES ET DE RÉVÉLER LE VRAI VISAGE DE CEUX QUI EMPOISONNENT L'INDUSTRIE DE LA MODE !
C'EST POURQUOI J'AI DÉCIDÉ DE PRATIQUER LA PREMIÈRE CHIRURGIE PLASTIQUE ANTI-BEAUTYST DE NOTRE HISTOIRE.
LAISSEZ-MOI VOUS PRÉSENTER L' "ANTI-BEAUTYST DU FUTUR".

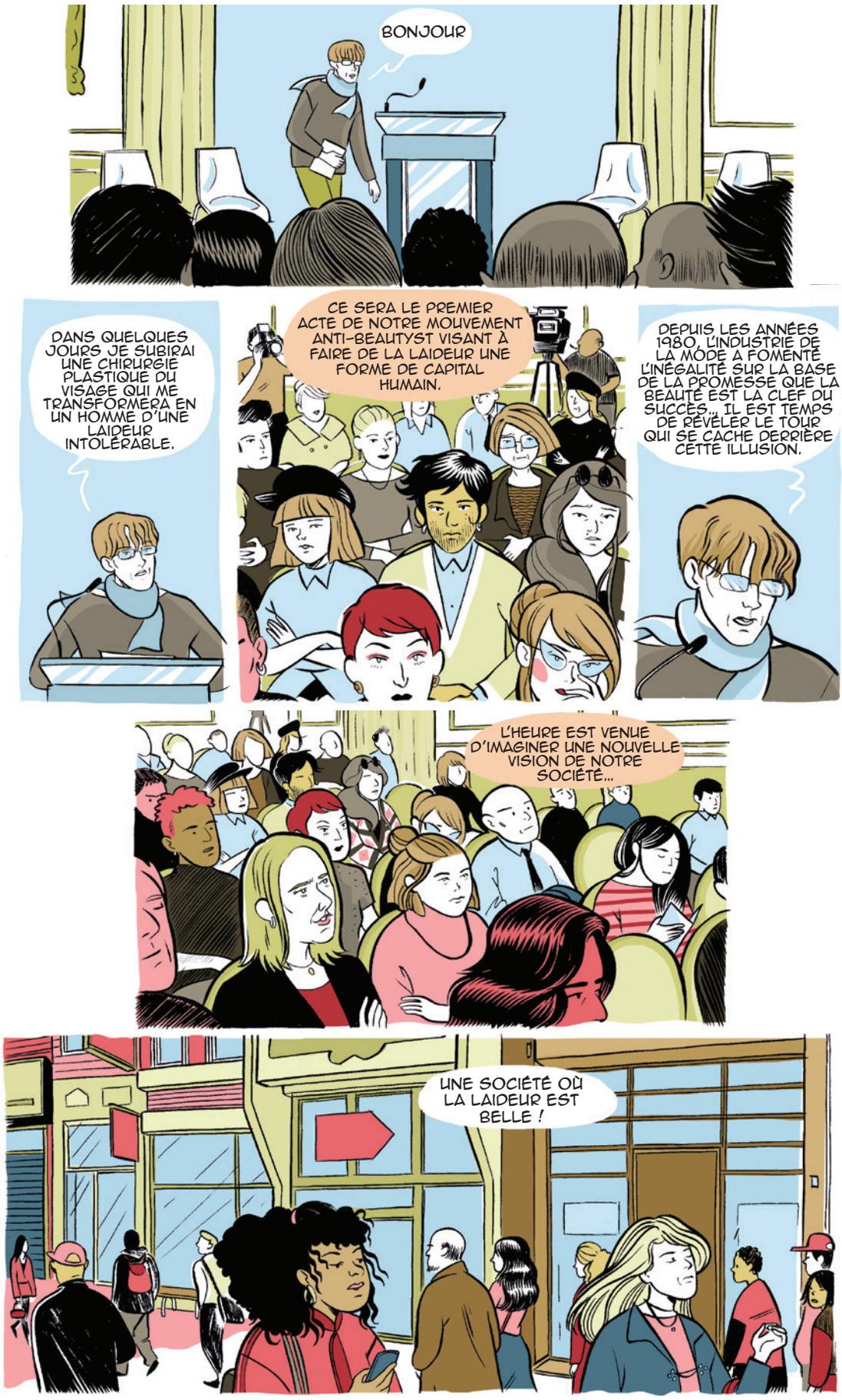
BONJOUR
DANS QUELQUES JOURS JE SUBIRAI UNE CHIRURGIE PLASTIQUE DU VISAGE QUI ME TRANSFORMERA EN UN HOMME D'UNE LAIDEUR INTOLÉRABLE.
CE SERA LE PREMIER ACTE DE NOTRE MOUVEMENT ANTI-BEAUTYST VISANT À FAIRE DE LA LAIDEUR UNE FORME DE CAPITAL HUMAIN.
DEPUIS LES ANNÉES 1980, L'INDUSTRIE DE LA MODE A FOMENTÉ L'INÉGALITÉ SUR LA BASE DE LA PROMESSE QUE LA BEAUTÉ EST LA CLEF DU SUCCÈS... IL EST TEMPS DE RÉVÉLER LE TOUR QUI SE CACHE DERRIÈRE CETTE ILLUSION.
L'HEURE EST VENUE D'IMAGINER UNE NOUVELLE VISION DE NOTRE SOCIÉTÉ...
UNE SOCIÉTÉ OÙ LA LAIDEUR EST BELLE !

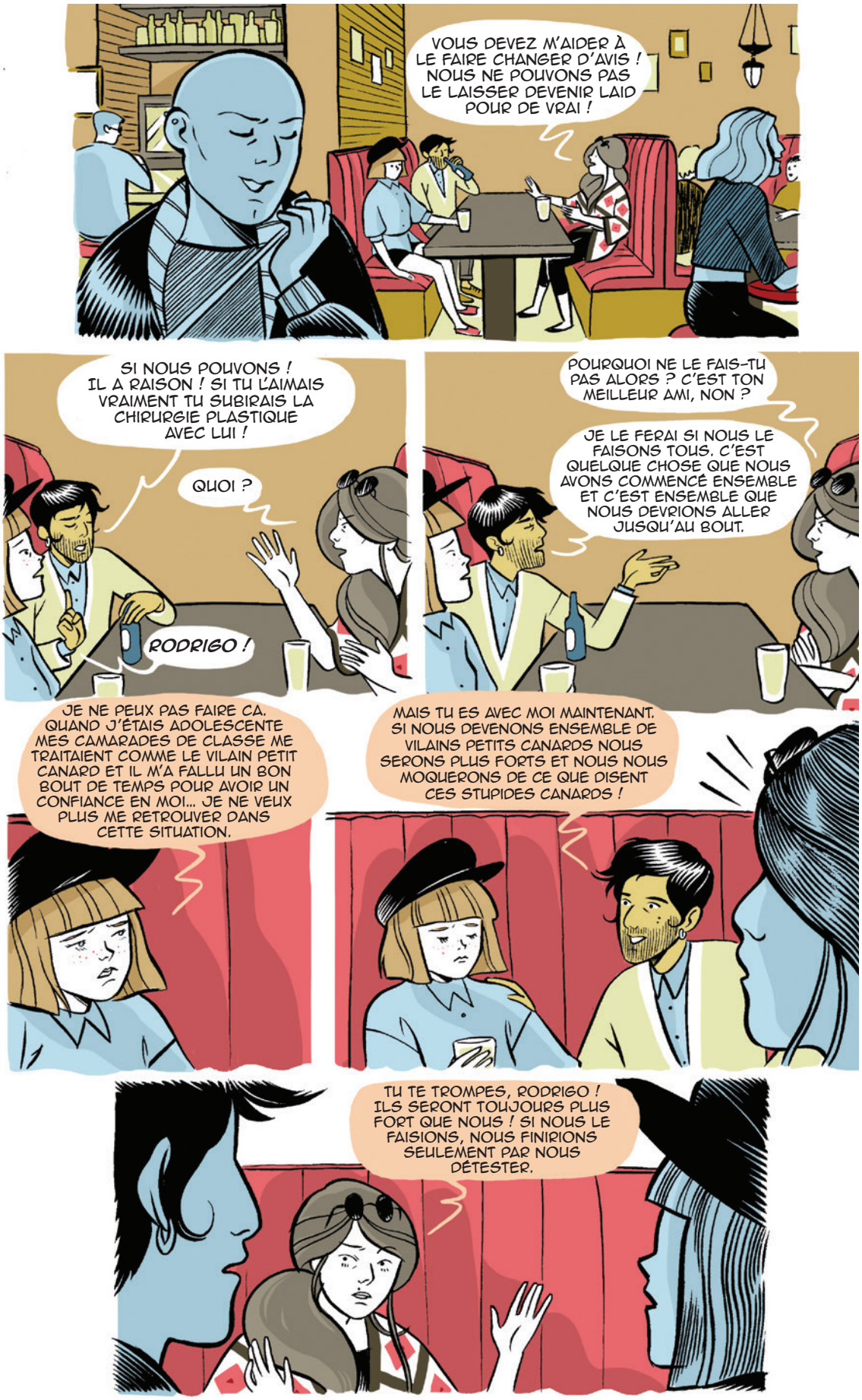
VOUS DEVEZ M'AIDER À LE FAIRE CHANGER D'AVIS ! NOUS NE POUVONS PAS LE LAISSER DEVENIR LAID POUR DE VRAI !
SI NOUS POUVONS ! IL A RAISON ! SI TU L'AIMAIS VRAIMENT TU SUBIRAIS LA CHIRURGIE PLASTIQUE AVEC LUI !
QUOI ?
RODRIGO !
POURQUOI NE LE FAIS-TU PAS ALORS ? C'EST TON MEILLEUR AMI, NON ?
JE LE FERAI SI NOUS LE FAISONS TOUS. C'EST QUELQUE CHOSE QUE NOUS AVONS COMMENCÉ ENSEMBLE ET C'EST ENSEMBLE QUE NOUS DEVRIONS ALLER JUSQU'AU BOUT.
JE NE PEUX PAS FAIRE CA. QUAND J'ÉTAIS ADOLESCENTE MES CAMARADES DE CLASSE ME TRAITAIENT COMME LE VILAIN PETIT CANARD ET IL M'A FALLU UN BON BOUT DE TEMPS POUR AVOIR UN CONFIANCE EN MOI... JE NE VEUX PLUS ME RETROUVER DANS CETTE SITUATION.
MAIS TU ES AVEC MOI MAINTENANT. SI NOUS DEVENONS ENSEMBLE DE VILAINS PETITS CANARDS NOUS SERONS PLUS FORTS ET NOUS NOUS MOQUERONS DE CE QUE DISENT CES STUPIDES CANARDS !
TU TE TROMPES, RODRIGO ! ILS SERONT TOUJOURS PLUS FORT QUE NOUS ! SI NOUS LE FAISIONS, NOUS FINIRIONS SEULEMENT PAR NOUS DÉTESTER.

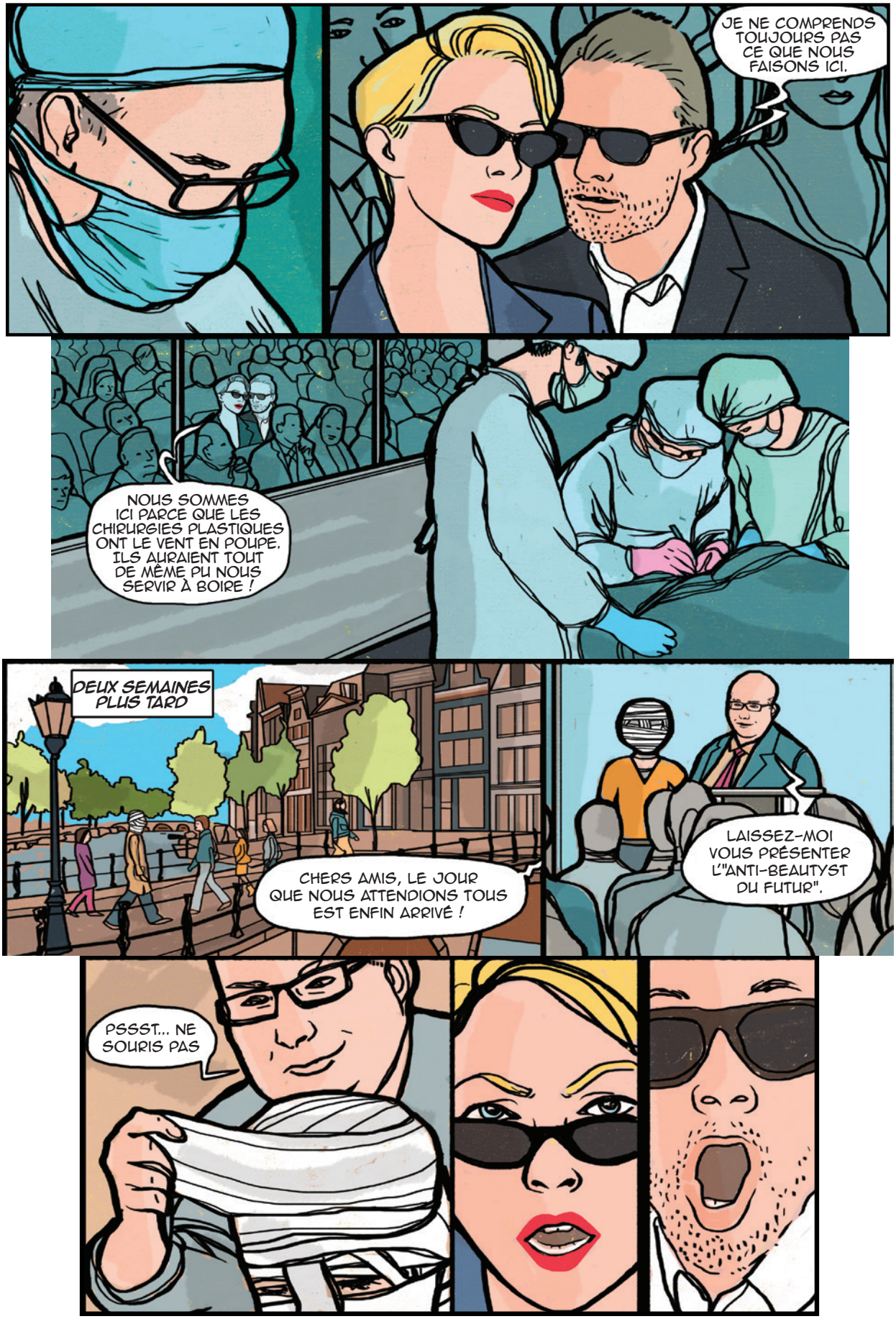
JE NE COMPRENDS TOUJOURS PAS CE QUE NOUS FAISONS ICI.
NOUS SOMMES ICI PARCE QUE LES CHIRURGIES PLASTIQUES ONT LE VENT EN POUPE. ILS AURAIENT TOUT DE MÊME PU NOUS SERVIR À BOIRE !
DEUX SEMAINES PLUS TARD
CHERS AMIS, LE JOUR QUE NOUS ATTENDIONS TOUS EST ENFIN ARRIVÉ !
LAISSEZ-MOI VOUS PRÉSENTER L'"ANTI-BEAUTYST DU FUTUR".
PSSST... NE SOURIS PAS

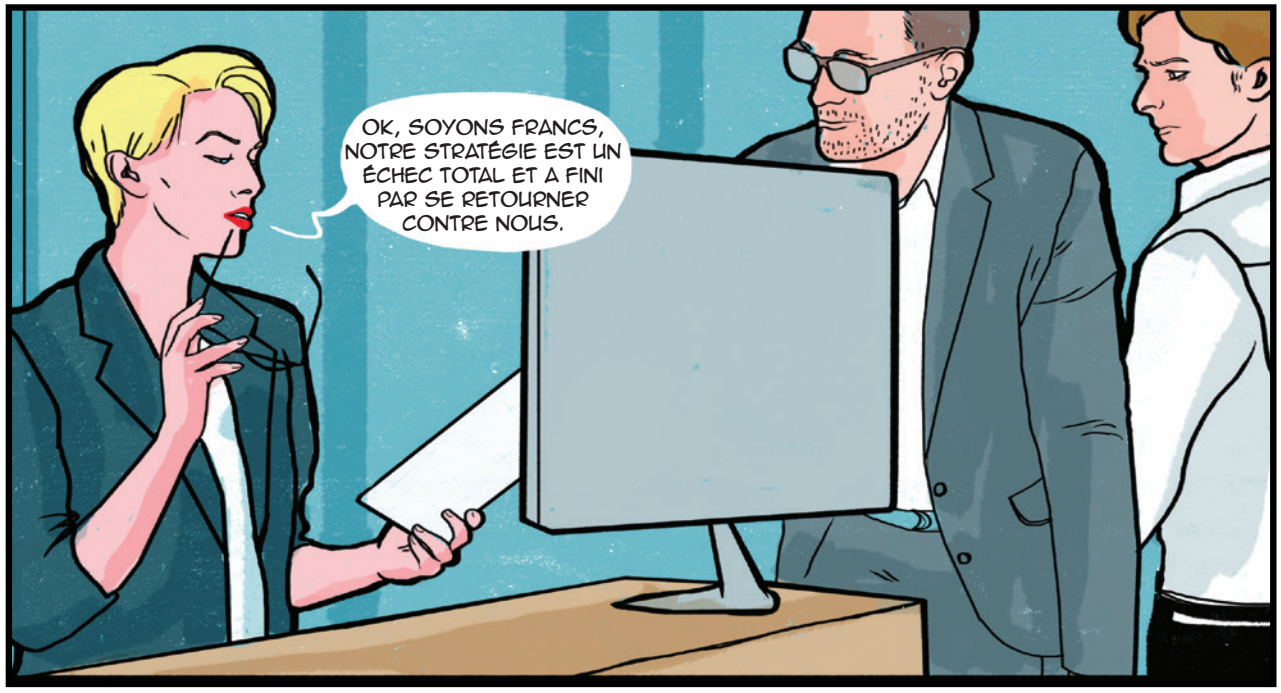
OK, SOYONS FRANCS, NOTRE STRATÉGIE EST UN ÉCHEC TOTAL ET A FINI PAR SE RETOURNER CONTRE NOUS.

NOTRE IMAGE A PRIS UN COUP SÉVÈRE, ET NOUS ALLONS PROBABLEMENT DEVOIR PAYER DES DOMMAGES ET INTÉRÊTS POUR L'OPÉRATION SUR CE SOSIE DE DONATELLA VERSACE.
NOS CONCURRENTS SONT DÉJÀ EN TRAIN DE CÉLÉBRER NOTRE DISPARITION, MAIS ILS NE SAVENT PAS QUE NOS AVONS UN ATOUT EN RÉSERVE.
VRAIMENT ? QUEL EST-IL ?

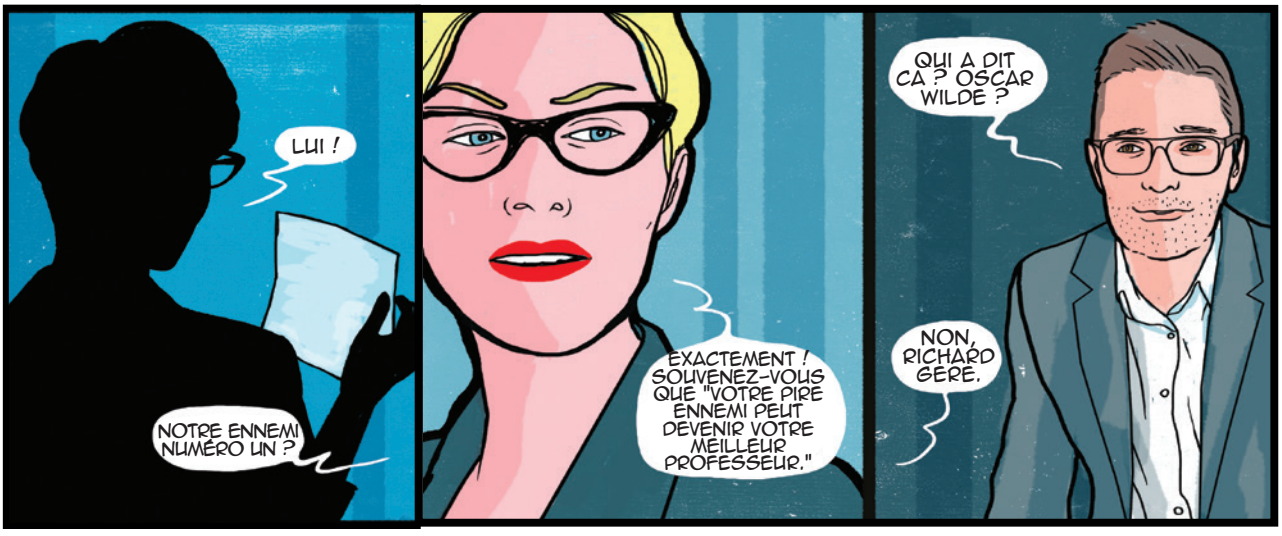
LUI !
NOTRE ENNEMI NUMÉRO UN ?
EXACTEMENT ! SOUVENEZ-VOUS QUE "VOTRE PIRE ENNEMI PEUT DEVENIR VOTRE MEILLEUR PROFESSEUR."
QUI A DIT CA ? OSCAR WILDE ?
NON, RICHARD GERE.

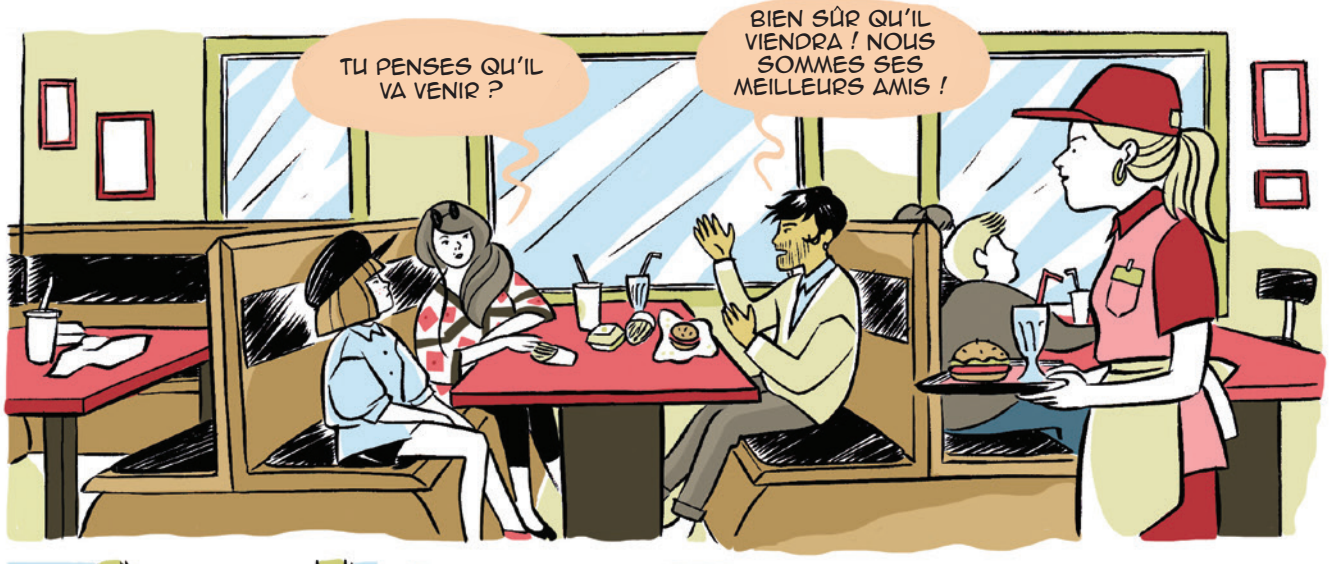
TU PENSES QU'IL VA VENIR ?
BIEN SÛR QU'IL VIENDRA ! NOUS SOMMES SES MEILLEURS AMIS !

TU TE TROMPES. SON NOUVEAU MEILLEUR AMI EST CE RENÉGAT FRANCAIS, ANDRÉ "L'ARTISTE CHIRURGIEN" !

JE N'Y CROIS PAS. JE SUIS SÛR QUE DANIEL NE L'UTILISAIT QUE POUR PARVENIR À SES FINS. NOUS SOMMES SES VRAIS AMIS, ET IL LE SAIT.

LE VOILÀ !

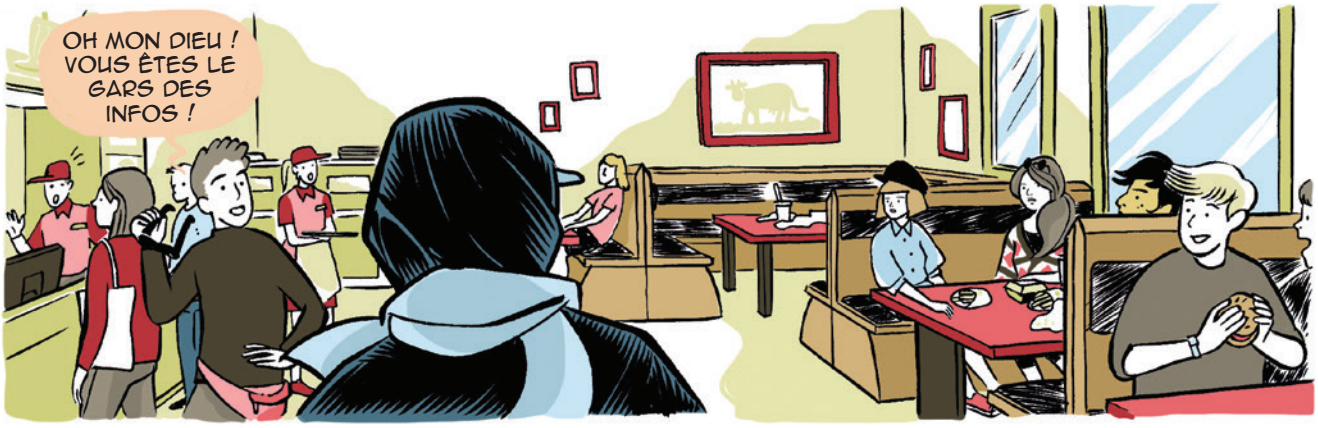
OH MON DIEU ! VOUS ÊTES LE GARS DES INFOS !

JE PEUX AVOIR UN AUTOGRAPHE ?
BIEN SÛR

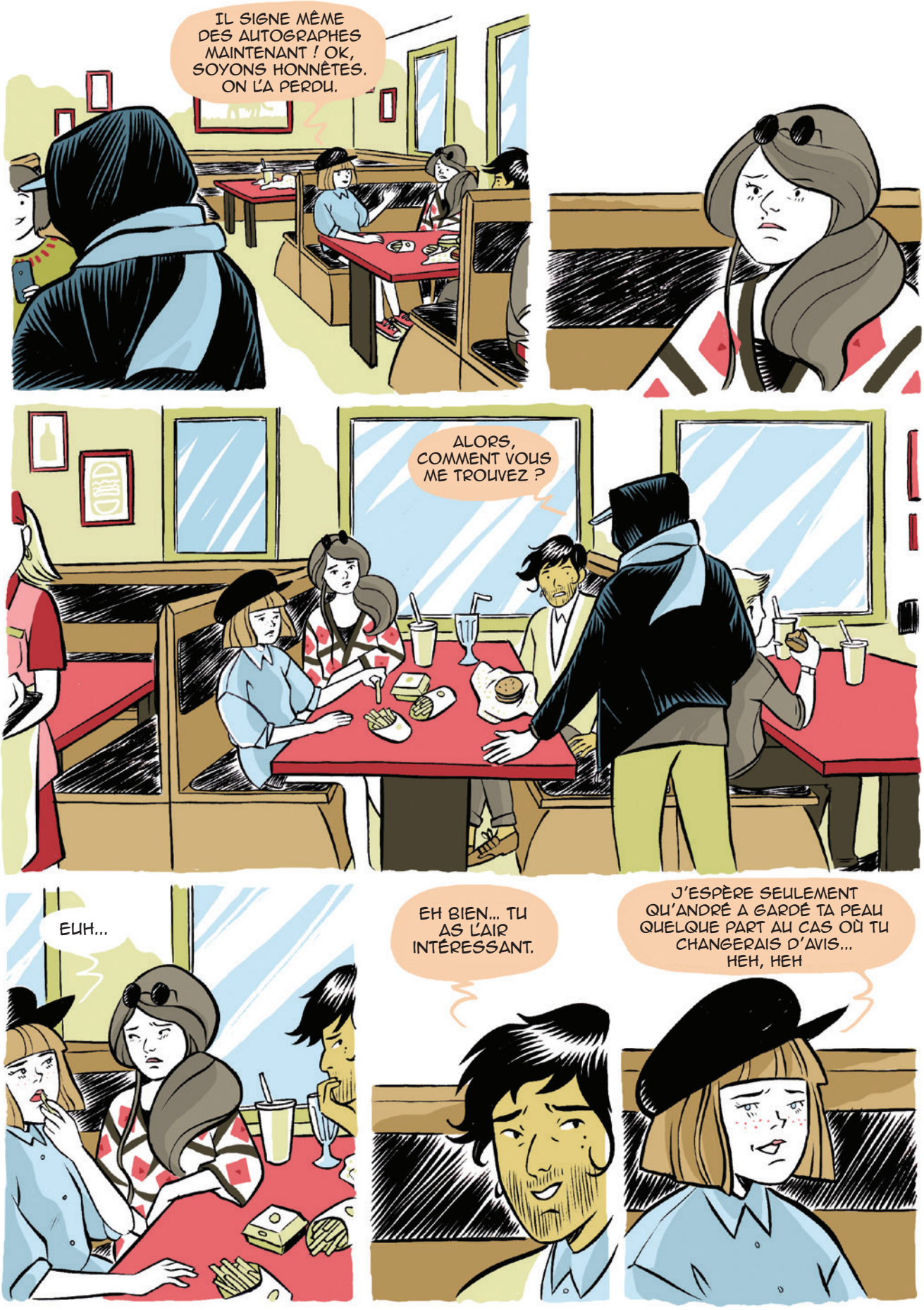
IL SIGNE MÊME DES AUTOGRAPHES MAINTENANT ! OK, SOYONS HONNÊTES. ON L'A PERDU.
ALORS, COMMENT VOUS ME TROUVEZ ?
EUH...
EH BIEN... TU AS L'AIR INTÉRESSANT.
J'ESPÈRE SEULEMENT QU'ANDRÉ A GARDÉ TA PEAU QUELQUE PART AU CAS OÙ TU CHANGERAIS D'AVIS... HEH, HEH

NOUS VOULIONS ATTIRER L'ATTENTION DES MÉDIAS, ET J'AI RÉUSSI. VOUS DEVRIEZ ÊTRE FIERS DE MOI.

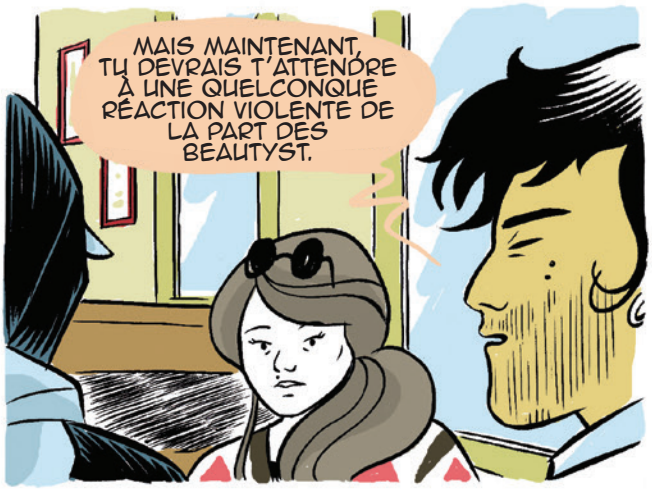
MAIS MAINTENANT, TU DEVRAIS T'ATTENDRE À UNE QUELCONQUE RÉACTION VIOLENTE DE LA PART DES BEAUTYST.

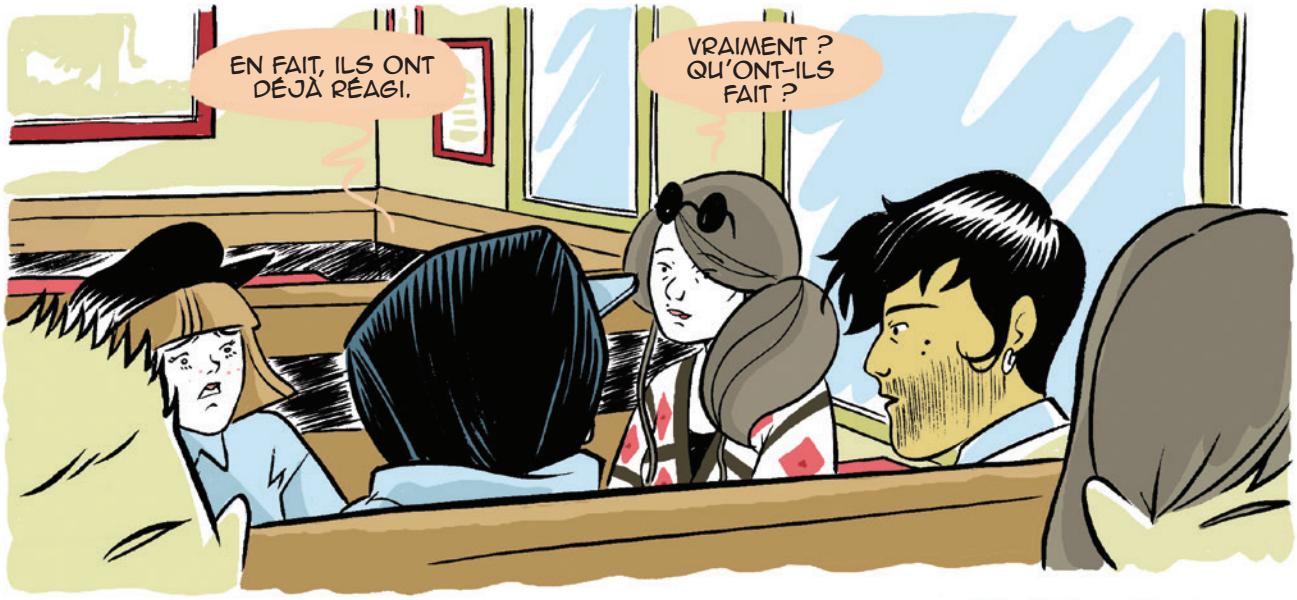
EN FAIT, ILS ONT DÉJÀ RÉAGI.
VRAIMENT ? QU'ONT-ILS FAIT ?

ILS M'ONT INVITÉ À DÎNER DANS UN RESTAURANT 3 ÉTOILES.

TU RIGOLES ?
ET QUE LEUR AS-TU DIT ?

J'AI ACCEPTÉ L'INVITATION, BIEN SÛR !

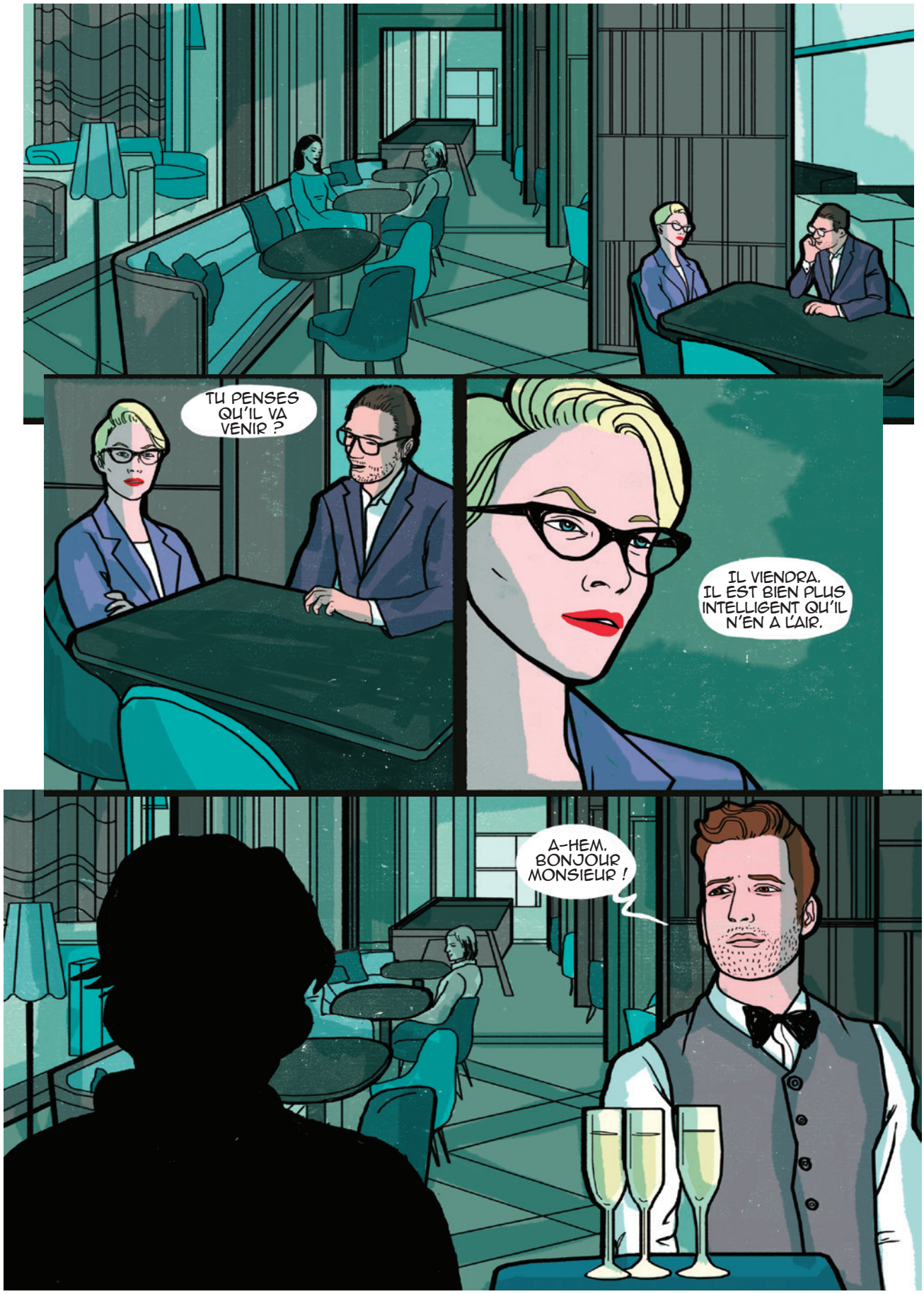
TU PENSES QU'IL VA VENIR ?
IL VIENDRA. IL EST BIEN PLUS INTELLIGENT QU'IL N'EN A L'AIR.
A-HEM. BONJOUR MONSIEUR !

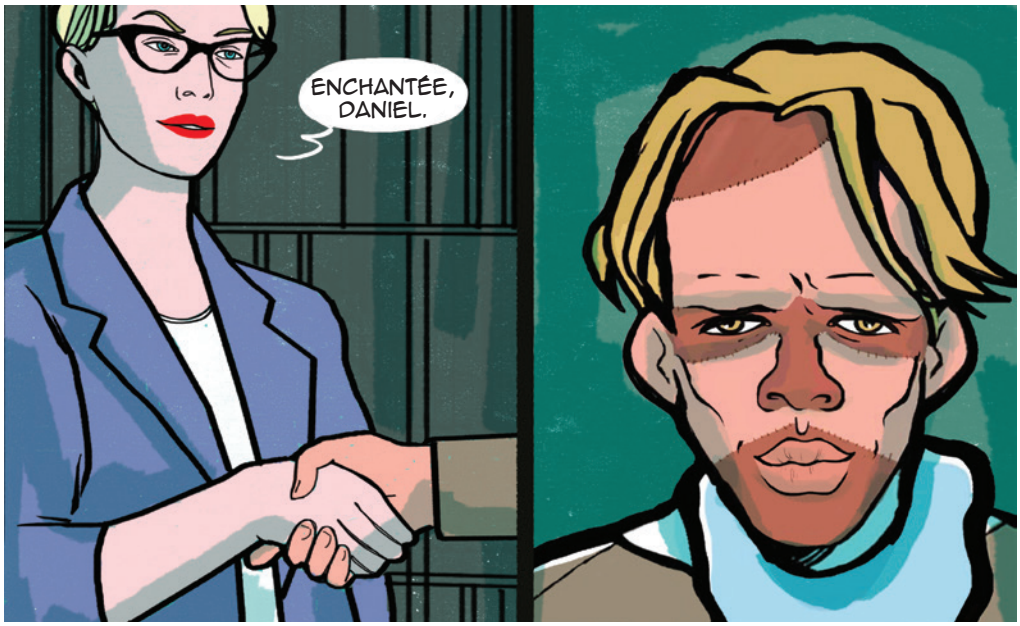
ENCHANTÉE, DANIEL.

VAGUE

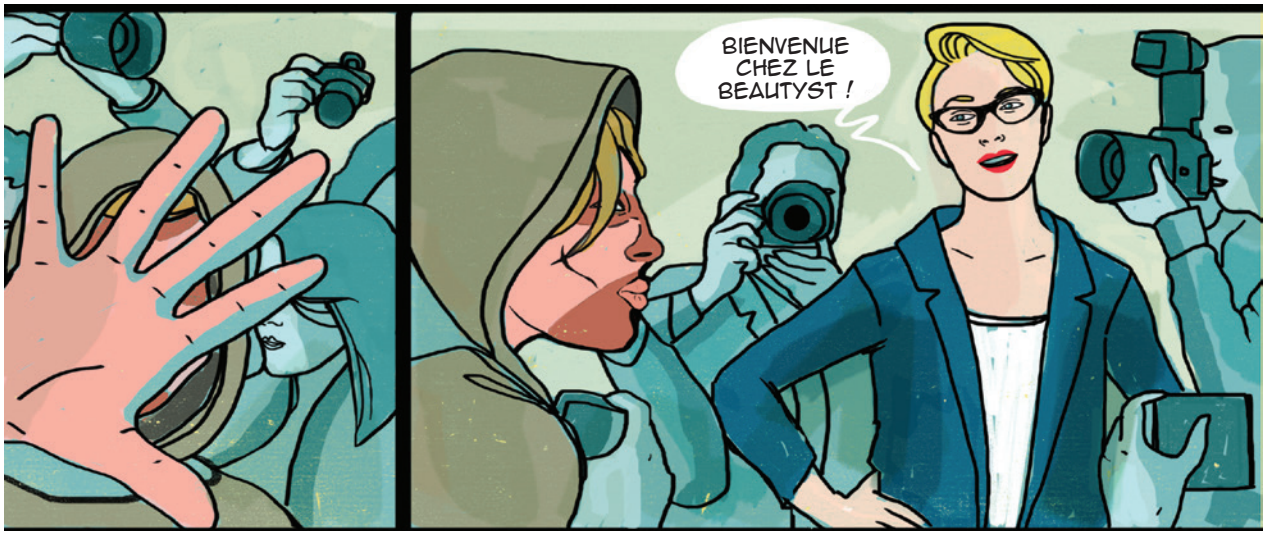
BIENVENUE CHEZ LE BEAUTYST !

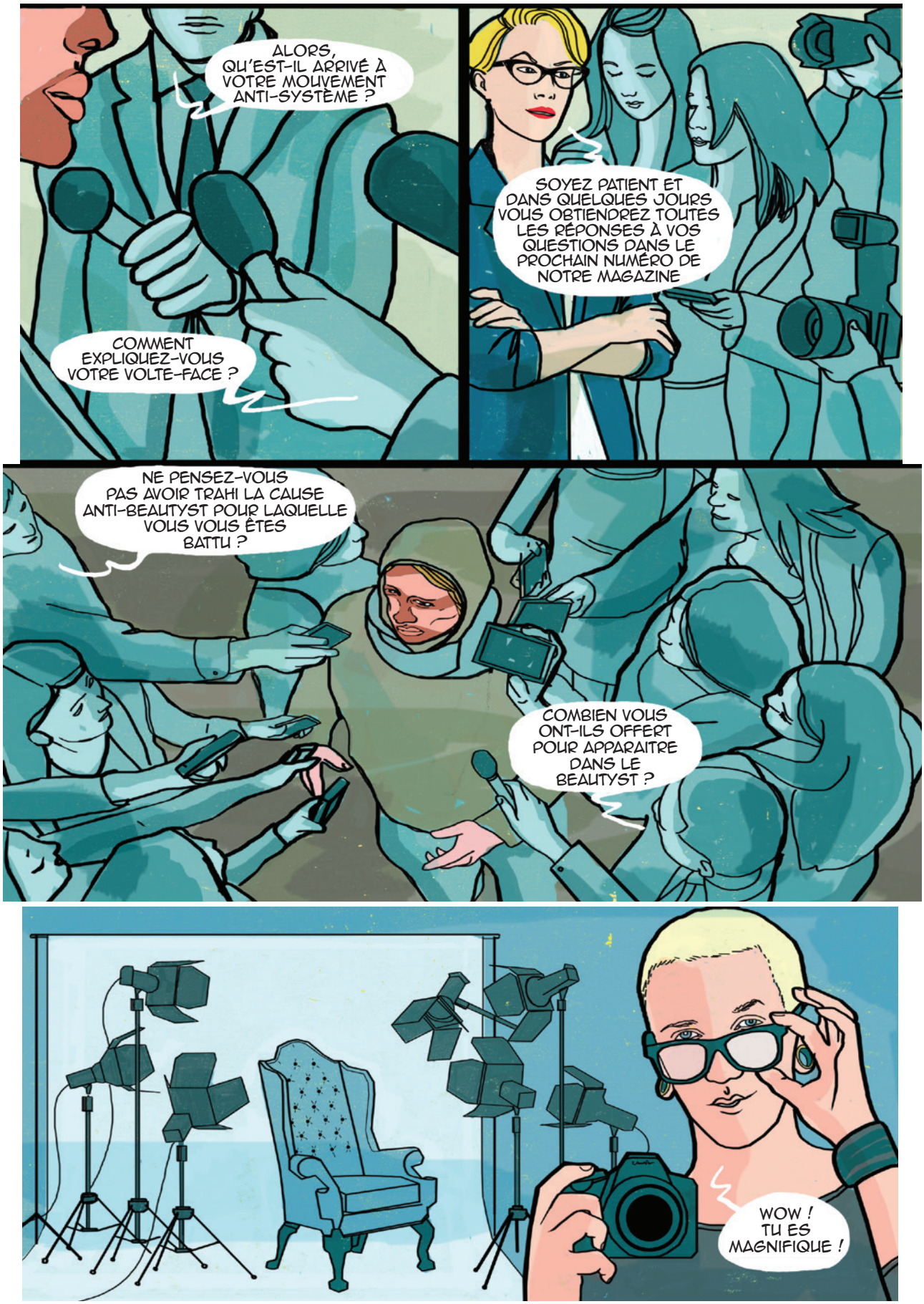
ALORS, QU'EST-IL ARRIVÉ À VOTRE MOUVEMENT ANTI-SYSTÈME ?
COMMENT EXPLIQUEZ-VOUS VOTRE VOLTE-FACE ?
SOYEZ PATIENT ET DANS QUELQUES JOURS VOUS OBTIENDREZ TOUTES LES RÉPONSES À VOS QUESTIONS DANS LE PROCHAIN NUMÉRO DE NOTRE MAGAZINE
NE PENSEZ-VOUS PAS AVOIR TRAHI LA CAUSE ANTI-BEAUTYST POUR LAQUELLE VOUS VOUS ÊTES BATTU ?
COMBIEN VOUS ONT-ILS OFFERT POUR APPARAITRE DANS LE BEAUTYST ?
WOW ! TU ES MAGNIFIQUE !

ASSIEDS-TOI
DANIEL, LAISSE MOI TE PRÉSENTER VÉNUS...
VOUS ÊTES FAIT L'UN POUR L'AUTRE !
BEAUTYSM
BEAUTY days are numbered?

"DE PLUS EN PLUS DE MANNEQUINS ATYPIQUES ET LAIDS PRENNENT LE CONTRÔLE DE L'INDUSTRIE DE LA MODE."
"DANS UN FUTUR PROCHE, LA LAIDEUR POURRAIT DEVENIR LA NOUVELLE NORME DANS L'INDUSTRIE DE LA MODE."
"J'AI DÉCIDÉ DE REJOINDRE LE BEAUTYST PARCE QUE JE VEUX PARTICIPER À CE CHANGEMENT DE L'INTÉRIEUR PLUTÔT QUE DE LE COMBATTRE DE L'EXTÉRIEUR..."
BEAUTYSM
BEAUTYS days are numbered?
"JE NE PENSE PAS QUE L'INDUSTRIE DE LA MODE SOIT LA PRINCIPALE RESPONSABLE DE L'INÉGALITÉ CRÉÉE DANS NOTRE SOCIÉTÉ PAR LES NORMES DE BEAUTÉ. UN MAGAZINE COMME LE BEAUTYST N'EST QU'UNE PARTIE DU SYSTÈME, MAIS CE N'EST PAS NOTRE ENNEMI."
JE N'ARRIVE PAS À Y CROIRE ! COMMENT PEUT-IL SE MOQUER DE NOUS COMME CA ?
JE NE SAIS PAS QUOI EN PENSER. ON DIRAIT QU'IL A TOUJOURS EU L'INTENTION DE LES REJOINDRE, ET QU'IL NOUS A MENTI DEPUIS LE DÉBUT...

CA NE PEUT PAS ÊTRE VRAI...
JE SUIS TELLEMENT DÉSOLÉE, LAYLA...
JE VEUX LUI PARLER. IL DOIT ME DIRE EN FACE QUE TOUT CA N'ÉTAIT QU'UN MENSONGE.
LAYLA, ATTENDS-NOUS !
NON, C'EST ENTRE LUI ET MOI. JUSTE LUI ET MOI.

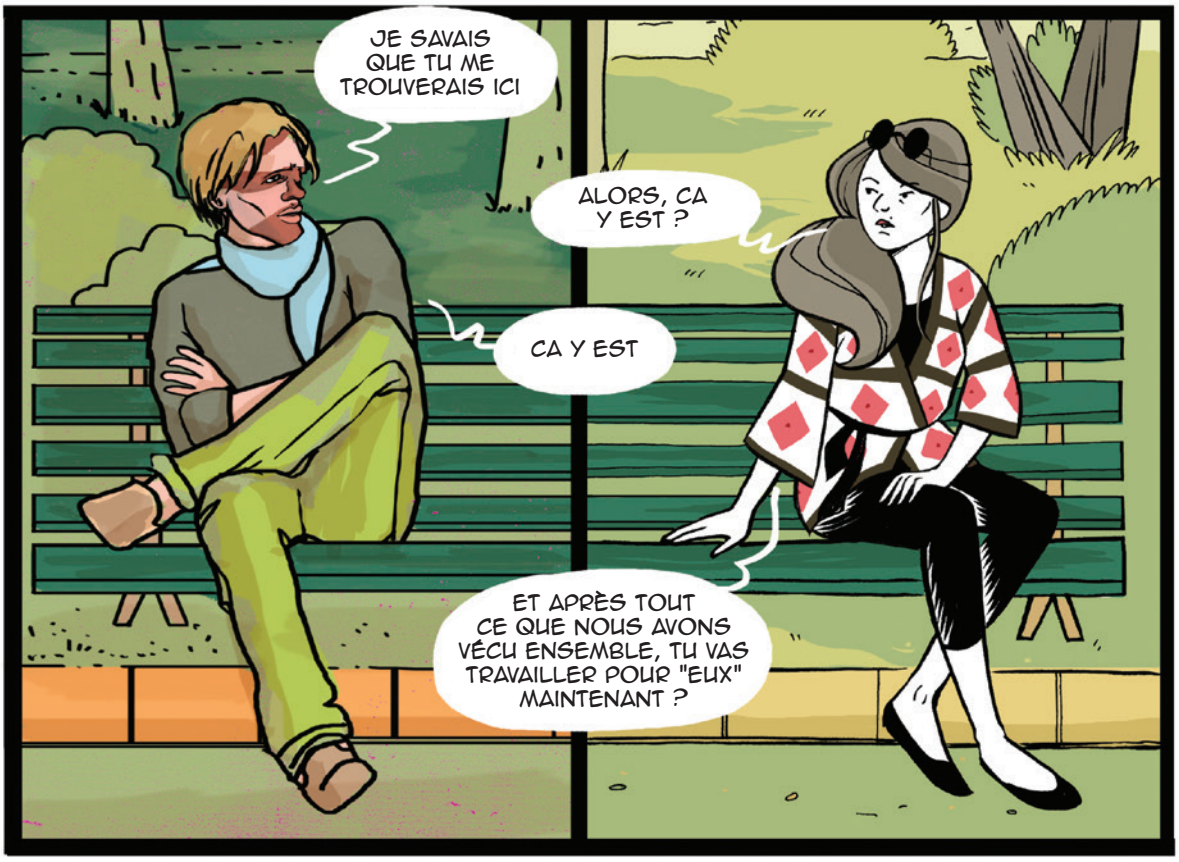
JE SAVAIS QUE TU ME TROUVERAIS ICI
ALORS, CA Y EST ?
CA Y EST
ET APRÈS TOUT CE QUE NOUS AVONS VÉCU ENSEMBLE, TU VAS TRAVAILLER POUR "EUX" MAINTENANT ?

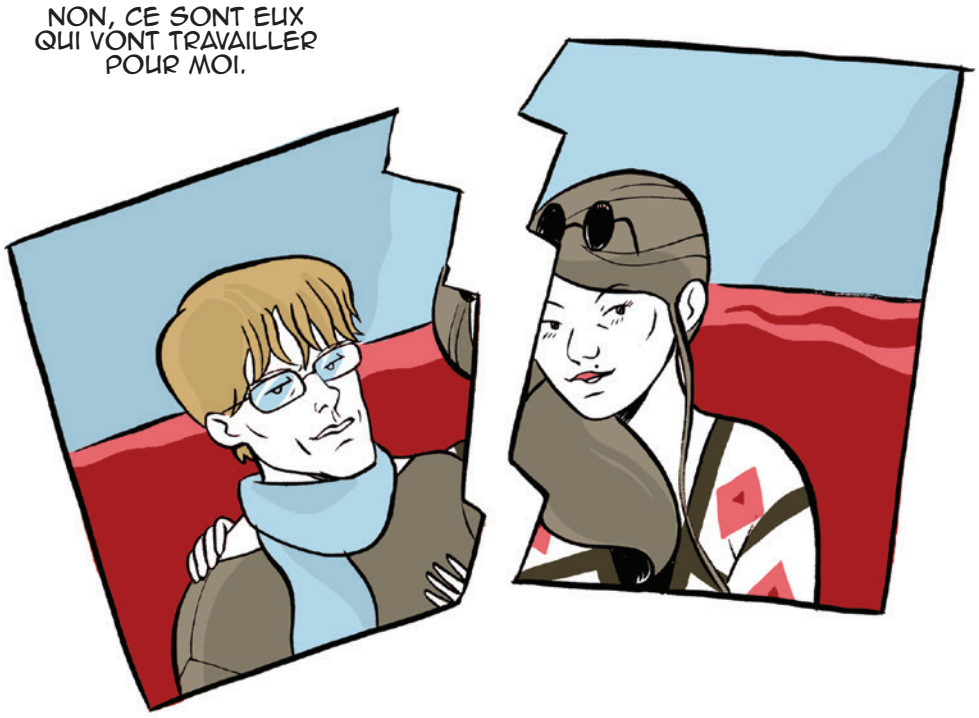
NON, CE SONT EUX QUI VONT TRAVAILLER POUR MOI.

THE END